BOLETÍN TGEE
Red provincial de Técnicos de Gestión Empresarial y Emprendimiento
TGGE Inform@
SOCIEDAD PARA EL DESARROLLO DE LA PROVINCIA DE BURGOS sodebur
Diputación de Burgos

Orientación y consultoría de empresas y emprendedores.

Boletín informativo

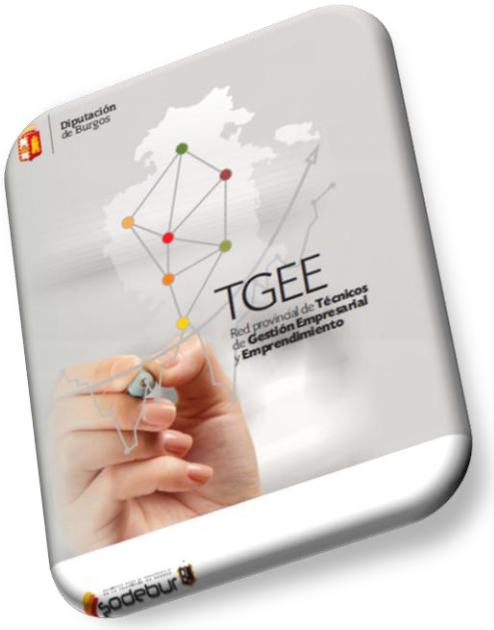

TGEE
Red provincial de Técnicos de Gestión Empresarial y Emprendimiento

45/ Noviembre 2016
8 de Noviembre de 2016

Desde la Red De Técnicos de Gestión Empresarial y de Emprendimiento (TGEE) de la provincia de Burgos ponemos a vuestra disposición esta herramienta de comunicación, para haceros llegar información sobre como poner en marcha vuestro proyecto empresarial, subvenciones, ayudas, actividades y jornadas de formación y cualquier otra información que os pueda resultar útil para los emprendedores de la provincia de Burgos, incluida información relacionada con el ámbito laboral.

Asesoramiento gratuito y personalizado.

Sumario:

- El tema de la Semana
- Subvenciones y ayudas. Otras convocatorias y premios
- Líneas de Financiación
- Talleres, charlas y formación
- Programas Formativos TGEE y actividades de Emprendimiento
- TGEE Noticias
- Ofertas de Empleo

TGEE Burgos Rural

SERVICIO GRATUITO

Para recibir este boletín y mucho más:
Rafael B. Elúa TGEE Ribera del Duero
ribera@sodebur.es
635 825 601

www.emprenderural.com
+ info en Facebook: emprende rural

El tema de la semana

LA MARCA PERSONAL: PERSONAL BRANDING. CONSEJOS PARA TRABAJAR TU MARCA PERSONAL.

El concepto de **Personal Brading**, en castellano Marca Personal, es un término bastante conocido para toda la gente que se mueve en el mundo del marketing, publicidad y del social media, pero que muchos de los mortales de a pie desconocen su existencia y su importancia.

PERSONAL BRADING O MARCA PERSONAL

Personal Branding o Marca Personal es un concepto de desarrollo personal que consiste en ver al individuo como marca, de igual forma que se entienden las marcas comerciales. La huella o el sello que deja alguien en la persona que lo percibe. Por lo que esta entidad debe desarrollarse, fomentarse, transmitirse, cuidarse… a fin de lograr el mayor éxito posible construyendo y desarrollando una buena reputación profesional.

El término de Marca Personal surgió como una técnica de búsqueda de empleo. Te presentas como una entidad relevante a fin de mostrar al público objetivo tus habilidades para lograr un fin, que en este caso sería encontrar un empleo. Con el paso del tiempo el concepto de Personal Brading ha ido creciendo y evolucionando siendo la Web 2.0 el caldo de cultivo perfecto para que crezca la criatura. Las redes sociales son sin duda uno de los lugares idóneos en los que desarrollar tu marca personal.

En España alrededor del 30% de los usuarios que usan la red cuentan con un perfil en alguna red profesional y esto va en aumento, aunque todavía estamos lejos de países como EEUU, donde Linkedin es un referente para los procesos de búsqueda de empleados e internet uno de los principales medios de encontrar trabajo.

LA IMPORTANCIA DE LA DIFERENCIA

Como todo en la vida, lo diferente es interesante y esta es una de las piedras angulares de la marca personal. Ser diferente, original, destacar en algo donde el resto simplemente está es un punto clave en el éxito de tu marca personal. Un claro ejemplo de éxito de Personal Branding es Risto Mejide, que definió claramente su estilo e imagen, e hizo de la "molestia" su herramienta de marketing.
Cada persona tiene sus rarezas, aquello que le hace diferente y especial, y una de las claves del éxito en el Personal Branding es encontrarla y explotarla. Saramago dijo una vez "Existen dos superpotencias en el mundo, una es Estados Unidos, la otra eres tú", todos tenemos el potencial y la capacidad de destacar o diferenciarnos en algo, encuéntralo y tendrás la esencia de tu Marca Personal.

PERSONAL BRANDING Y SEO

El concepto del Personal Branding no está sólo presente en las redes sociales, los últimos cambios que está introduciendo Google enfatizando los conceptos de autoría de contenido, dan una relevancia mayúscula al Personal Branding en el posicionamiento en buscadores.
Cada usuario como marca y como profesional tiene una repercusión social y de posicionamiento, que influye en su entorno de actuación y da un valor añadido a los proyectos en que participa.

Cada una de las cosas que haces en tu día a día es una oportunidad para dejar impronta de tu marca personal. No las desaproveches, porque cada acción que realizas puede ser una inversión en tu marca. Tú eres tu empresa, tu producto y tu marca, lo demás, espacios donde desarrollarla. Cuando respondes una llamada, te presentas a alguien, intervienes en una conversación, haces un regalo, un comentario en las

redes sociales, un mail que envías, tu sola presencia, tu ausencia, tu silencio, cuando llegas, cuando te vas, todas son ocasiones para trabajar en tu marca personal. Con todo ello **construyes tu imagen y tu reputación,** que serán tu mejor carta de presentación y tu mejor aval.

Es indiferente que trabajes para una empresa y quieras seguir muchos años en ella, que quieras cambiar de trabajo, que seas emprended@r, freelance, socio, propietari@ de una empresa, profesional liberal, que quieras dar un vuelco a tu carrera o trayectoria, en cualquiera de estos casos y siempre, **eres una marca y debes trabajar para ella.**

Sí, todos somos una marca, porque **somos el reflejo de lo que hacemos y eso es lo que va dejando una huella a nuestro paso**. Si la huella es difusa, nadie te seguirá y nadie te buscara, y las posibilidades de lograr lo que deseas disminuirán. Cuando hablamos de marca, hablamos de crear un sello propio y diferenciador, una imagen que es reflejo de nuestras cualidades y características más destacadas. Hagas lo que hagas, y te dediques a lo que te dediques, **trabaja siempre para tu marca** porque estarás trabajando para ti e invirtiendo constantemente en tu carrera y tu futuro.

Trabajar para tu marca te dará relevancia en tu empresa, en tu sector de actividad, te servirá para promocionarte, para mejorar tus condiciones laborales, para encontrar trabajo, para vender más, para conseguir más clientes, más contratos. Te diferenciara del resto por tu manera de hacer las cosas y por lo que aportas a los demás con ello.

Y cuando decimos que **somos una marca personal**, lo somos **24 horas al día y 365 días al año,** porque nuestra marca, si es auténtica y coherente con lo que realmente somos y como somos, estará presente en todo lo que hacemos tanto a nivel profesional como personal. Debes imprimir tu sello no solo en tu trabajo, sino en tus hobbies, en tus colaboraciones profesionales o de voluntariado, y en tus actividades sociales.

CONSEJOS PARA POTENCIAR TU MARCA PERSONAL

Si quieres dejar huella, aquí te dejamos **7 consejos** para que cada conversación que tengas, cada decisión que tomes y cada acción que emprendas sean una **inversión en tu marca personal:**

1.- Identifica tus fortalezas, capacidades y habilidades. Crea tu marca desde tu esencia, tu propósito y tu pasión, sólo así será única y auténtica y te podrá acompañar en cualquier situación. **Cada uno de nosotros tenemos un talento único que nadie más tiene**, y una manera de expresarlo que es sólo nuestra.

¿Qué cosas se te dan bien? ¿Qué actividades hacer mejor que la mayoría? ¿Qué te apasiona? ¿Qué te motiva? ¿Con qué disfrutas? ¿Qué te hace especial y diferente?.

Esto es un arduo trabajo de reflexión y autoconocimiento, que requerirá también una búsqueda sincera de retroalimentación, en la que otras personas pueden ayudarte a ver tus puntos ciegos, que pueden ser vitales en la definición de tu marca. En esta labor te pueden ayudar el test de fortalezas personales de Seligman, y la herramienta de autoconocimiento conocida como la ventana de Johari.

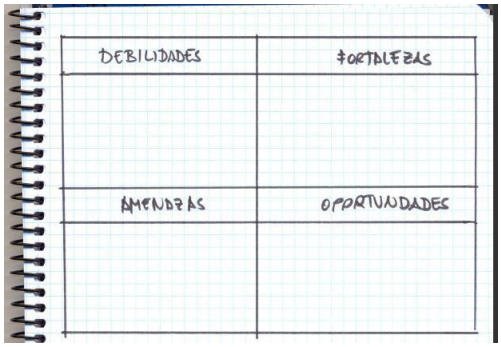

2.- Busca un eslogan que te defina, será la etiqueta y estela de tu marca. Puedes empezar **construyendo una historia que exprese bien lo que eres**, lo que haces, como lo haces, para que lo haces, qué quieres transmitir con ello a los demás, y lo más importante, qué buscas lograr con ello, cuál es tu meta.

Para recibir este boletín y mucho más:
Rafael B. Elúa TGEE Ribera del Duero
ribera@sodebur.es
635 825 601
www.emprenderural.com
+ info en Facebook: emprende rural

Indaga más profundamente en la historia, extrae puntos clave que te llamen la atención, crea un mapa mental con ellos, déjalo reposar unos días, deja que tu mente inconsciente trabaje por ti. Vuélvelo a mirar pasados unos días, escucha que te dice, te susurrara tu eslogan: quien eres y cómo quieres que los demás te vean. Tu eslogan es lo que te precede y lo que dejas cuando te vas.

3.- Define lo que ofreces y busca a tu público. **Busca en lo que haces y como lo haces, lo que aporta a los demás, que problema resuelve, que facilita, que necesidad cubre, y hazlo ver.** Si eres una persona muy segura aportaras seguridad a los demás y todo lo que hagas estará impregnado de ello y te buscarán por eso. Lo mismo si eres una persona muy serena, te buscarán porque aportas serenidad.

Si ya tienes claro lo que aportas, ha llegado el momento de **buscar a quién lo necesita, lo valora, lo aprecia y le interesa**. Busca también a quién tu quieres que lo sepa, lo conozca, lo vea o lo escuche. Entre todos ellos están tus potenciales clientes, socios, colaboradores, empleadores, prescriptores. Todos son una oportunidad para hacer crecer tu marca.

4.- Comunica, cuenta, vende. **Vende tu marca**, no se trata de presumir, se trata de hacer ver lo que puedes aportar. Se claro y preciso acerca de los beneficios que ofreces, y antes de ofrecer pregunta, interesante por las necesidades, motivaciones y deseos de quien tienes enfrente, busca la conexión con lo que tu haces y aportas, y saltara la chispa.

Muévete, haz lo posible porque te conozcan, colabora, participa, cuanta más gente te vea en acción más estas poniendo en valor tu marca. Busca siempre poder participar en actividades o proyectos, dentro y fuera de tu trabajo, que te permitan mostrar lo que haces y como, y a las personas o grupos que te interesan.

Escribe la historia de tu marca y cuéntala siempre que se presente la ocasión. A las personas nos resulta más fácil acordarnos de una historia y nos ayudan a conectar e identificarnos con su relato.

Para recibir este boletín y mucho más:
Rafael B. Elúa TGEE Ribera del Duero
ribera@sodebur.es
635 825 601
www.emprenderural.com
+ info en Facebook: emprende rural

Genera conexiones y conversaciones, te llevarán a un mundo de posibilidades y colaboraciones que potenciaran tu marca.

5.- Lidera estratégicamente tu marca. Selecciona estratégicamente los **proyectos en los que te involucras**, las acciones que llevas a cabo, las decisiones que tomas y las personas de las que te rodeas. Hazte siempre estas preguntas ¿me alejan o me acercan al logro de mi meta? ¿Refuerzan o disminuyen el valor de mi marca? ¿Multiplican o dividen el impacto de mi marca?

Rodéate de gente con la que brilles, crezcas y fluyes, ahí esta tu tribu. Huye de relaciones que te desgastan, te quitan energía y ponen en peligro el valor de tu marca, tu imagen o reputación.

El psicólogo de Harvard David McClelland dice que las personas con las que te asocias diariamente son responsables en un 95% de tu éxito o tu fracaso. Escógelas estratégicamente y mira siempre más allá, quien hoy es tu proveedor, mañana puede ser tu socio, quien hoy es tu cliente, mañana puede ser tu colaborador.

6.- Búscate un mentor o mentora, será el mejor embajador de tu marca Los mentor@s se caracterizan por tener una **buena reputación en su ámbito de actuación y entorno**, son personas con influencia, personas conocidas y con contactos, y que saben apreciar el potencial en las personas.

Un mentor te ayudara a reflexionar sobre tu talento, donde ponerlo en valor y como sacarle el máximo partido. Te ayudara a relacionarte y darte visibilidad. Te dará feedback sobre lo que haces y los resultados que obtienes. Te ayudara a ser más estratégico y a liderar tu carrera.

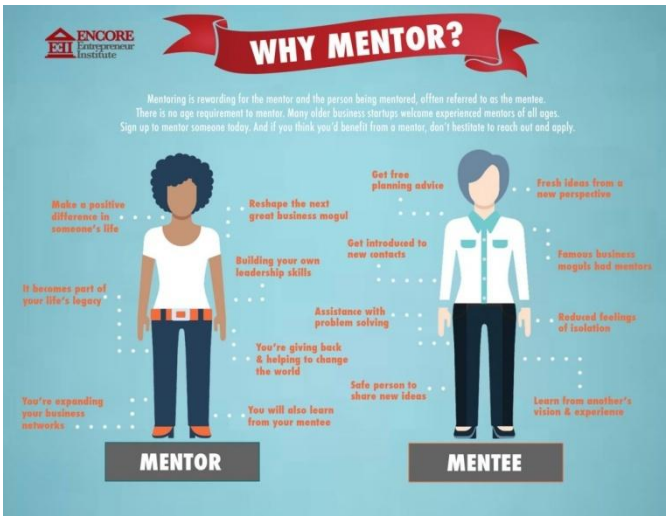

7.- No eres tu rol, eres tu marca. Ten presente siempre que lo importante y lo que te define no es el rol que desempeñas, sino **la marca que imprimes en cada rol que desarrollas**. El rol puede cambiar, pero tu marca debe dejar huella en todos ellos.

Después de todo esto, si aún no has comenzado a trabajar en tu marca personal, ¿A qué estás esperando?

¡¡Atrévete!!

TGEE Red provincial de Técnicos de Gestión Empresarial y Emprendimiento

Subvenciones y Ayudas

AYUDAS A EMPRENDEDORES

ENTIDAD	CONVOCATORIA	AYUDA	INFORMACION	PLAZO
SODEBUR	Ayudas a la transferencia de negocios en el medio rural 2016	Hasta 5.000€ por transferencia de negocios	BOP 11/04/2016	31/12/2016
Banco Santander	Programa Santander YUZZ "Jóvenes con Ideas"	Premios de 10.000 a 30.000€ y asesoramiento ideas innovadoras (jóvenes 18 a 31 años)	www.yuzz.org	02/12/2016
SEPE	Tarifa plana y bonificaciones seguridad social para autónomos	Cuotas de seguridad social: 50€ durante 6 meses, reducción 50% meses 6-12 y 30% meses 12-18 (otros 12 meses menores 30 años o mujeres menores 35)	www.sepe.es	Abierta
Obra Social "la Caixa"	Ayudas para jóvenes autónomos (menores de 30 años)	75€ de la cuota de cotización a la Seguridad Social durante 6 meses	www.creemosenlosjovenes.es	Hasta fin de presupuesto
SEPE	Capitalización de la prestación por desempleo	100% para inversiones/capital social y/o cuotas mensuales Seguridad Social	www.sepe.es	Previo inicio actividad
SEPE	Compatibilidad prestación por desempleo y trabajo por cuenta propia	100 % de la prestación por desempleo durante máximo 270 días (9 meses)	www.sepe.es	15 días desde inicio actividad
Junta de Castilla y León	Subvenciones fomentar el autoempleo jóvenes Sistema Nacional de Garantía Juvenil	Máximo 10.000 euros, altas autónomos entre 01/10/2015 y 31/10/2016	BOCYL 27/04/2016	15/11/2016
SODENA, Desarrollo de Navarra	Aceleradora Orizont Empresas Sector Agroalimentario	Hasta 110.000€ apoyo financiero, 6 meses de aceleración Navarra y red de mentores	www.orizont.es	Plazo abierto

AYUDAS A EMPRESAS

ENTIDAD	CONVOCATORIA	AYUDA	INFORMACION	PLAZO
ADE, Junta de Castilla y León	Subvenciones a proyectos empresariales promovidos por emprendedores	Ayuda a fondo perdido del 50 al 60% del coste subvencionable (inversión entre 20.000 y 100.000€)	BOCYL 29/06/2016	Abierto
ADE, Junta de Castilla y León	Subvenciones destinadas a financiar proyectos empresariales de inversión de PYMES	20% medianas empresas y 30% pequeñas empresas, inversión entre 100.001 y 900.000€ (50.000€ microempresas)	BOCYL 29/06/2016	Abierto

Ministerio de Hacienda	Incentivos regionales: industrias transformadoras, agroalimentarias, establecimientos de turismo	Inversiones superiores a 900.000€, hasta el 10% de la inversión	**BOE 03/01/1986**	**Abierto**

AYUDAS LEADER PARA DESARROLLO RURAL

ENTIDAD	CONVOCATORIA	AYUDA	INFORMACION	PLAZO
Junta de Castilla y León	Régimen de ayudas «LEADER» del Programa de Desarrollo Rural de Castilla y León 2014-2020	Hasta el 20% y el 30% proyectos productivos de pequeñas y medianas empresas	**BOP 21/06/2016**	**31/12/2021**
ASOPIVA, Asociación Pinares El Valle	Ayudas Leader 2014-2020	http://biodiversidad.asopiva.com	**BOP 01/08/2016**	**31/12/2021**
ADECO-CAMINO	Ayudas Leader 2014-2020	http://www.adecocamino.es/ayudas/	**BOP 04/08/2016**	**31/12/2021**
AGALSA	Ayudas Leader 2014-2020	www.sierradelademanda.com/es/agalsa/?idsec=381	**BOP 09/08/2016**	**31/12/2021**
ADECO-BUREBA	Ayudas Leader 2014-2020	http://www.adecobureba.com/nosotros/leader/	**BOP 09/08/2016**	**31/12/2021**
ADECOAR	Ayudas Leader 2014-2020	www.adecoar.com/leader2020.html	**BOP 10/08/2016**	**31/12/2021**
CEDER MERINDADES	Ayudas Leader 2014-2020	www.lasmerindades.com/proyectos/leadercal.html	**BOP 22/08/2016**	**31/12/2021**
ADRI RIBERA	Ayudas Leader 2014-2020	www.riberadeldueroburgalesa.com/presentacion.php	**BOP 16/09/2016**	**31/12/2021**
ADECO-BUREBA	Ayudas Leader proyectos de carácter no productivo	http://www.adecobureba.com/nosotros/leader/	**BOP 13/10/2016**	**13/01/2017**

AYUDAS CONTRATACIÓN DE TRABAJADORES

ENTIDAD	CONVOCATORIA	AYUDA	INFORMACION	PLAZO
Ministerio de Empleo y Seguridad Social	Contratación Indefinida jóvenes Sistema Nacional de Garantía Juvenil	Bonificación de 300 € cuotas Seguridad Social durante 6 meses, jóvenes menores de 30 años	www.empleo.gob.es	**2015-2016**
Ministerio de Empleo y Seguridad Social	Contratación a tiempo parcial con vinculación formativa jóvenes Sistema Nacional de Garantía Juvenil	Bonificación 75 a 100% cuotas Seguridad Social durante 12-24 meses, compatibilizar formación y empleo	www.empleo.gob.es	**2015-2016**
Fundación Michelín	Ayudas pymes para la contratación de personas en riesgo de exclusión (zona Aranda de Duero)	1.000€ por contrato a tiempo completo (mayores de 45 años; con discapacidad; parados de larga duración o perceptores de Renta Garantizada de Ciudadanía)	www.fundacionmichelin.es	**Desde 01/01/2016**
Junta de Castilla y León	Subvenciones fomento de empleo estable por cuenta ajena de los jóvenes del Sistema Nacional de Garantía Juvenil	8.000€ por contrataciones indefinidas (mujeres 8.500€)	**BOCYL 05/07/2016**	**15/11/2016**

Junta de Castilla y León	Ayudas costes salariales de los trabajadores con discapacidad en Centros Especiales de Empleo 2016	50 % del Salario Mínimo Interprofesional de 01/12/2015 a 30/11/2016	**BOCYL 28/12/2015**	**05/12/2016**
Junta de Castilla y León	Subvenciones complementar costes salariales de trabajadores con discapacidad con especiales dificultades en Centros Especiales de Empleo	10% del salario mínimo correspondiente al puesto de trabajo, de 01/12/2015 a 30/11/2016	**BOCYL 25/05/2016**	**05/12/2016**

AYUDAS AGRICULTURA, GANADERÍA Y ALIMENTACIÓN

ENTIDAD	CONVOCATORIA	AYUDA	INFORMACION	PLAZO
Junta de Castilla y León	Ayudas para paliar los daños producidos por lobos y perros asilvestrados a diferentes tipos de ganado	Ganado vacuno: 770 €, ovino y caprino: 300 €, equino: 440 €, daños hasta 31 de diciembre de 2016	**BOCYL 30/09/2016**	**1 mes desde siniestro o convocatoria**
Junta de Castilla y León	Ayuda a la reducción voluntaria de producción de leche de vaca	Ayuda a los productores de vacuno de leche que reduzcan la producción de leche durante un periodo de tres meses	**BOCYL 13/09/2016**	**07/12/2016**
Junta de Castilla y León	Pagos compensatorios derivados de los daños producidos por el lobo en las explotaciones ganaderas	Zona bajo Duero. Ovino-caprino: 75 a 140€, Vacuno: 385 a 1.200€, Equino: 200 a 845€, Porcino: 40 a 600€	**BOCYL 30/05/2016**	**1 mes desde siniestro (informe 48h)**

SECTOR TURISMO

ENTIDAD	CONVOCATORIA	AYUDA	INFORMACION	PLAZO
Ministerio de Industria, Energía y Turismo. IDAE	Ayudas para la Rehabilitación Energética de Edificios existentes (Programa PAREER-CRECE)	Ayudas y préstamos actuaciones integrales en edificios residenciales y hoteleros de mejora de eficiencia energética: mínimo 30.000€ y máximo 4.000.000€	**BOE 05/05/2015 www.idae.es**	**31/12/2016**

AYUDAS INTERNACIONALIZACIÓN

ENTIDAD	CONVOCATORIA	AYUDA	INFORMACION	PLAZO
ADE, Junta de Castilla y León	Subvenciones destinadas a financiar proyectos de expansión internacional de las PYMES	40 a 50% sobre los costes subvencionables, con el límite máximo de 50.000 euros	**BOCYL 29/06/2016**	**Abierto**
ICEX España Exportación e Inversiones	Ayudas sin contraprestación a las asociaciones y federaciones de exportadores	Actividades de promoción 2016	**BOE 21/12/2015**	**01/12/2016**

ICEX España Exportación e Inversiones	Programa ICEX-NEXT de apoyo a la internacionalización de la PYME española	Máximo 13.270 euros por empresa y programa de asesoramiento de 60 horas	**BOE 31/12/2015**	**15/12/2016**
ICEX España Exportación e Inversiones	Plan ICEX TARGET USA para 2016	50% del gasto, máximo de 30.000 euros por beneficiario	**BOE 27/10/2016**	**11/11/2016**

AYUDAS NUEVAS TECNOLOGÍAS I+D+I

ENTIDAD	CONVOCATORIA	AYUDA	INFORMACION	PLAZO
Cámara de Comercio	Ayudas a PYMES y autónomos para el desarrollo de Diagnósticos de Innovación Comercial del Plan de Comercio Minorista	Realización de Diagnósticos individualizados e informe de recomendaciones de mejora	www.camaraburgos.com	**22/11/2016**
Cámara de Comercio de Miranda de Ebro	Ayudas para Diagnósticos de Innovación Comercial del Plan de Comercio Minorista	Diagnósticos de innovación pymes sector comercio Miranda de Ebro y Briviesca	**BOP 18/10/2016**	**18/11/2016**
ADE, Junta de Castilla y León	Subvenciones dirigidas a Planes Estratégicos de empresas en materia de I+D	Porcentaje máximo de ayuda hasta el 70%, presupuesto mínimo 2.000.000€	**BOCYL 29/06/2016**	**Abierto**
ADE, Junta de Castilla y León	Subvenciones para la realización de proyectos de desarrollo de las Tecnologías de la Información y Comunicaciones de las PYMES	Proyectos de desarrollo experimental, entre 40.000 y 175.000€, por autónomos y Pymes del sector TIC	**BOCYL 14/07/2016**	**Abierto**
ADE, Junta de Castilla y León	Subvenciones para la incorporación de las tecnologías de la información y la comunicación en las PYMES de Castilla y León	Ayuda hasta el 40-50% del proyecto, máximo 25.000€ (inversión mínima 12.000€)	**BOCYL 14/07/2016**	**Abierto**
ADE, Junta de Castilla y León	Subvenciones destinadas a financiar proyectos de transferencia de conocimiento de organismos de investigación a PYMES	Ayuda hasta el 40-50% del proyecto, máximo 10.000€ (20.000€ obtención de prototipos)	**BOCYL 14/07/2016**	**Abierto**
ADE, Junta de Castilla y León	Ayudas para financiar proyectos empresariales dirigidos a fomentar la innovación en el ámbito tecnológico de las PYMES de Castilla y León	Ayuda hasta el 40-50% del proyecto, máximo 6.000€ (10.000€ auditoría de innovación)	**BOCYL 14/07/2016**	**Abierto**

ADE, Junta de Castilla y León	Subvenciones para la realización de proyectos de I+D de las PYMES	Proyectos de desarrollo experimental, entre 20.000 y 175.000€	**BOCYL 14/07/2016**	**Abierto**

AYUDAS FORMACIÓN Y EMPLEO

ENTIDAD	CONVOCATORIA	AYUDA	INFORMACION	PLAZO
Junta de Castilla y León	Subvenciones del Programa de Formación Profesional Específica (FORTRA) impartida por empresas del sector de la automoción	Hasta 50% del proyecto formativo, máximo de 24 €/hora	**BOCYL 03/08/2016**	**31/05/2017**

AYUDAS ENTIDADES LOCALES

ENTIDAD	CONVOCATORIA	AYUDA	INFORMACION	PLAZO
Diputación de Burgos	Subvenciones Plan de obras complementarias 2016	80% del presupuesto, máximo 6.000€ obras entre 01/01/2016 y 31/10/2017	**BOP 20/10/2016**	**21/11/2016**

AYUDAS ENTIDADES SIN ÁNIMO DE LUCRO Y PROYECTOS SOCIALES

ENTIDAD	CONVOCATORIA	AYUDA	INFORMACION	PLAZO
Bankia y Fundación Lo Que De Verdad Importa	Historias en Red 2016	3.000 a 5.000 euros para realización de proyectos a través de la ONG seleccionada	http://www.historiasenred.es/	**02/12/2016**
Banco Santander	Programa Santander Ayuda	Ayudas hasta 5.000€ para proyectos sociales	www.fundacionbancosantander.com	**01/12/2016**
Ministerio de Agricultura, Alimentación y Medio Ambiente	Subvenciones ambientales de interés social	Subvenciones a ONGs para actividades de interés social en materia de investigación de carácter medioambiental	**BOE 27/10/2016**	**15 días hábiles**
Fundación Banco Sabadell	Programa "B-Value, Transforma tu entidad social"	Propuesta de valor, Modelo de negocio y Alianzas estratégicas	http://www.ship2b.org/b-value	**10/01/2017**

OTRAS BECAS, AYUDAS y CONVOCATORIAS PARA PERSONAS INDIVIDUALES

ENTIDAD	CONVOCATORIA	AYUDA	INFORMACION	PLAZO
Ministerio de Empleo y Seguridad Social	Sistema Nacional de Garantía Juvenil	Acceso jóvenes menores de 16 a 29 años al mercado de trabajo	**www.empleo.gob.es**	**2015-2016**
SEPE	Programa de Activación para el Empleo	426€ durante 6 meses, desempleados con responsabilidades familiares, inscritos a fecha 01/04/16	**BOE 18/04/2016**	**15/04/2017**
Junta de Castilla y León	Ayuda desempleados que participen en formación	Becas y ayudas de transporte, manutención, alojamiento y conciliación	**BOCYL 05/02/2016**	**31/12/2016**

Junta de Castilla y León	Ayudas para financiar el gasto de transporte escolar del alumnado en centros de Castilla y León	Ayudas transporte 2º ciclo de EI, EP, ESO, formación profesional básica o educación especial	**BOCYL 31/10/2016**	**20 días naturales**
Diputación de Burgos	Prestaciones necesidades básicas de subsistencia en situaciones de urgencia social	Ayudas manutención, alimentación, higiene y vestido, alojamiento y otras necesidades básicas	**BOP 13/04/2016**	**31/12/2016**
Junta de Castilla y León	Ayudas al estudio para alumnos de nuevo ingreso en universidades de Castilla y León durante el curso académico 2016-2017	Ayuda para gastos de matrícula y 1.500€ para residencia	**BOCYL 25/10/2016**	**22/11/2016**

PREMIOS

ENTIDAD	CONVOCATORIA	PREMIO	INFORMACION	PLAZO
MERCEDES BENZ ESPAÑA, S.A.	Premio Vans 2 Business	Sorteo de un vehículo modelo Citan, Vito o Sprinter, la financiación será concedida por ENISA	www.emprendedoresmercedes-benz.es	**10/11/2016**
Ministerio de Sanidad, Servicios Sociales e Igualdad	Premios Estrategia NAOS	Trofeo y diploma acreditativo, en 8 categorías	**BOE 25/07/2016**	**31/12/2016**
Junta de Castilla y León	Premios Castilla y León 2016	Símbolo distintivo para cada una de las 6 modalidades: Investigación, Artes, Letras, Deporte, Ciencias y Valores Humanos	**BOCYL 30/09/2016**	**30/12/2016**
Junta de Castilla y León	Concurso escolar trabajos relacionados con la prevención de riesgos laborales por alumnos no universitarios	Tablet para los alumnos, ordenadores para el centro educativo	**BOCYL 05710/2016**	**11/11/2016**
Castilla y León Económica	II Premios Competitividad Digital	Informe diagnóstico de competitividad digital y recomendaciones de mejora	http://www.castillayleoneconomica.es/	**09/02/2016**

Líneas de financiación

FINANCIACIÓN				
ENTIDAD	**CONVOCATORIA**	**CONDICIONES**	**INFORMACION**	**PLAZO**
SODEBUR	Créditos empresas medio rural	Hasta 25.000€ al 1,5% de interés. Plazo: hasta 4 años con 6-8 meses de carencia	www.sodebur.es	**Abierto**
Ministerio de Economía	**Líneas ICO** Financiación de empresas y emprendedores	Hasta 12,5 millones de euros. Plazo hasta 4-20 años. Interés: 3-6%.	www.ico.es 900 121 121	**10/12/2016**
Ministerio de Economía	**Líneas ICO vehículos de turismo**	Importe menor de 30.000€	www.ico.es 900 121 121	**10 Dic. 2016**
Ministerio de Economía	**Líneas ICO liquidez**	Limite 50€ inversión. 100% liquidez amortización 4 años 1 carencia	www.ico.es 900 121 121	**Dic. 2016**
Ministerio economía	**Líneas ICO rehabilitación de vivienda**	Hasta 100% inversión, interés entre 2-5,9 según periodo amortización	www.ico.es 900 121 121	**10 Dic. 2016**
Ministerio de Industria, Energía y Turismo	**Enisa** Financiación Jóvenes menores 40 años	Mínimo 25.000 y máximo 300.000€. Plazo: 4 años. Euribor + 3,25%.	http://www.enisa./jovenes-emprendedores	**Año 2016**
Ministerio de Industria, Energía y Turismo	**Enisa** Financiación PYMES (mayores 40 años)	Mínimo 25.000 y máximo 75.000€. Plazo: 6 años. Euribor + 3,75%.	www.enisa.es	**Año 2016**
Ministerio de Industria, Energía y Turismo	**Enisa. Financiación Competitividad pymes** consolidación, crecimiento, internacionalización	Min. 25.000 max. 1.500.000 Vencimiento 9 años. Carencia 7 Interés 2 tramos.	enisa.es.competitividad	**2016**
Ministerio de Industria, Energía y Turismo	**Reindustrialización y fortalecimiento de la competitividad.**	Préstamo reembolsable a 10 años, 3 carencia, interés 1,7% a 4%	reindus	**2016**
Ministerio de Economía	Líneas de **financiación CDTI,** empresas innovadoras y de base tecnológica	Proyectos I+D 70% de la inversión, amortización 10 años, carencia 2-3 años. Interés fijo EURIBOR. 30% no reembolsable	www.cdti.es	**Año 2016**
Ministerio de Sanidad, Servicios Sociales e Igualdad	Programa de Apoyo Empresarial a las Mujeres (**PAEM)**	Préstamos hasta 25.000€ o 95% del proyecto. Plazo: 5 años. Interés máximo: 6,25%.	e-empresarias	**31/12/2016**
BEI	Proyectos de inversión y circulante para PYMES Y MIDCAPS	Financia activos materiales, inmateriales, sucesión y cesión de empresas, vehículos y circulante. BEI aporta 0,25% interés.	*lacaixa* - *ibercaja* *bancosabadell*	

FINANCIACIÓN

ENTIDAD	CONVOCATORIA	CONDICIONES	INFORMACION	PLAZO
ADE (Iberaval)	**Microcréditos ADE** Emprendedores (ámbito rural y urbano)	Inicio de actividad o 2 años ss.6000-50000€, amortización 72-96 meses, carencia, garantía personal.Eur+2,5% máximo.	emprendedores	**2019**
ADE (Iberaval)	**Préstamos ADE rural:** empresas ámbito rural	Desde 6000-150.000€, amortización 120 meses, carencia, garantía personal Eur+2,5% máximo.	empresas	**2019**
ADE	**Medio Rural: Inversión y Circulante**	De 6.000-150.000€ Amort12-120 meses, Eur+2.5% máximo.	medio rural	**2016**
ADE Financia	**Apoyo Financiero al comercio (Inv. Y circulante)**	De 6.000-100.000€. Amortización 12-84 meses. Eur+2.5% máximo.	comercio	**2016**
ADE Financia	**Inversión y Expansión de empresas (Inversión)**	De 6.000-600.000€. Amortización 12-180 meses. Eur+2.5% máximo...	inversión	**2016**
ADE Financia	**Sector agroalimentario (Inv. Y Circulante)**	De 6.000-600.000€. Amortización 12-180 meses. Eur.+2.5% máximo.	agroalimentario	**2016**
ADE Financia	**Turismo (Creación, modernización e iniciativas turísticas) Inv. Y Circulante**	De 6.000-600.000€. Amor. 12-180 meses. Eur+2.5% máximo.	turismo	**2016**
ADE Financia	**CAPITAL CIRCULANTE**	6.000-600.000€. Amortización 12-180 meses. Eur.+2.5% máximo.	circulante	**2016**
ADE Financia	**EMPREDIMIENTO SOCIAL(Circulante)**	De 6.000.-50.000 €. Amortización 12-72 meses. Eur+2.5% máximo	emprendimiento social	**2016**
ADE	**AUTÓNOMOS Y MICROEMPRESAS (Inversión y circulante)**	De 6.000-300.000€. Amortización 12-84 meses. Eur+2.5% máximo.	autónomos y microempresas	**2016**
ADE (Iberaval)	**PYMES, autónomos, emprendedores (Inversión y circulante**	De 6.000 a 600.000€. Amortización hasta 15 años. 2 de carencia. Sin intereses 40.000€ por creación de 1 puesto trabajo	Oficinas Iberaval	**2018**

Actividades de Formación

TITULO	HORA	CENTRO	DIRECCION	TELEFONO email	Observaciones
SERVICIOS SOCIALES, EDUCACIÓN, TURISMO					
Docencia-de-la-formación-profesional-para-el-empleo	380	Mª MADRE	C/ Eloy García de Quevedo s/n Burgos	94 722 19 52 dirección@mariamadre.es	Inscripción abierta. Menor 30 con BACH o equivalente.
Docencia de la formación profesional para el empleo	380	Centro Formación ECYL	C/ Eloy García de Quevedo s/n Burgos	947225212	Inicio 14 noviembre
Intervención en la atención higiénico-sanitaria en instituciones	70	FOREMCYL	C/ Oviedo 7 Burgos	947 256 450	Inscripción
Intervención en la atención socio-sanitaria en instituciones	70	FOREMCYL	C/ Oviedo 7 Burgos	947 256 450	Inscripción
Atención socio-sanitaria a personas dependientes en instituciones sociales		CEM 2001 SL	C/ Calera 10 bajo 09002 Burgos	947 25 74 82 centroburgos@ensenanzasmodernas.es	Certificado Profesional Completo
Auxiliar de enfermería y rehabilitación	350	EIBUR	C/ San Pablo 12	947 27 80 47 formación@eibur.com	Primeros de 2017
OCIO Y TIEMPO LIBRE					
Dirección y coordinación de actividades al aire libre educativo infantil y juvenil		CEFYNT	C/ Calera 10. Burgos	947 25 74 82	Joven menor 30 años
Monitor de tiempo libre (Título oficial JCYL)		Cruz Roja	c/ Cruz Roja s/n Burgos	947 21 23 11 agtebe@cruzroja.es	Inscritos Garantía Juvenil.
Actividades de educación en el tiempo libre infantil y juvenil	60	FOREMCYL	C/ Oviedo 7 Burgos	947 256 450	Preinscripción
Técnicas y recursos de animación en actividades de tiempo libre	60	FOREMCYL	C/ Oviedo 7 Burgos	947 256 450	Preinscripción
HOSTELERÍA E INDUSTRIA AGROALIMENTARIA					
Servicios de Restaurantes	580	Centro Integrado FP LA FLORA	C/Arco del Pilar 9 Burgos	947 25 73 31	Inicio 16 enero 2017

TITULO	HORA	CENTRO	DIRECCION	TELEFONO email	Observaciones
Manipulador de alimentos	10	Cámara de Comercio			On line 60€
Manipulador de alimentos presencial	4	Cámara de Comercio			40€. Burgos, 16nov.14 dic.
Manipulador de alimentos presencial	6	Cámara de Comercio			60€. Burgos 16 nov., 14dic...
EMPRENDIMIENTO Y ADMINISTRACIÓN					
Emprendimiento y Creación de Empresas	40	CEM 2001 S.L	C/ Calera 10 bajo 09002 Burgos	947 25 74 82 centroburgos@ensenanzasmodernas.es	**Tele-formación.** .
Cursos para emprendedores y PYMES: Plan de Negocio, contabilidad, marketing, propiedad intelectual		Mº Industria		ipyme Cursos_On-Line	On line
Coaching para emprendedores	2h	Univ. Politécnica Madrid		cursopedia-coaching-para-emprendedores	On line 24h
Prácticas no laborales de asistencia a la dirección	80	FAE	Pl. Castilla 1-4º Burgos.	947 26 61 42	Cert. Prof. Nivel 3 Fae desempleados
Administración y gestión de las comunicaciones de la dirección	80	FAE	Pl. Castilla 1-4º Burgos.	947 26 61 42	FAE_desempleados
Actividades de Gestión Administrativa		CEM 2001 S.L	C/ Calera 10 bajo 09002 Burgos	947 25 74 82 centroburgos@ensenanzasmodernas.es	Tele-formación.
Actividades administrativas en la relación con el cliente	400	EIBUR	C/ San Pablo 12	947 27 80 47 formación@eibur.com	Inicio 2º semestre 2016 PREINCRIPCIÓN
Gestión de Tesorería	90	FAE	Pl. Castilla 1-4º Burgos	. 947 26 61 42	Cert. Prof. Nivel 3 Trabajadores
Gestión Auxiliar de Personal	90	FAE	Pl. Castilla 1-4º Burgos.	947 26 61 42	Inicio noviembre 2016-. Cert. Prof. Nivel 2 Trabajadores
Gestión Auxiliar de Personal	90	FOREMCYL	C/ Oviedo 7 Burgos	947 256 450	Preinscripción
Registros contables	120	FAE	Pl. Castilla 1-4º Burgos	. 947 26 61 42	Inicio enero 2017 Trabajadores
Registros Contables	120	FOREMCYL	C/ Oviedo 7 burgos	947 256 450	Preinscripción

TITULO	HORA	CENTRO	DIRECCION	TELEFONO email	Observaciones
Contabilidad	5	Univ. Distancia Madrid		.cursopedia.Contabilidad	On line 24h
MARKETING Y VENTAS					
Gestión de reuniones, viaje y eventos	120	FAE	Pl. Castilla 1-4º Burgos.	947 26 61 42	FAE desempleados
Gestión de la fuerza de ventas y equipos comerciales	90	FAE	Pl. Castilla 1-4º Burgos.	947 26 61 42	Enero de 201 7 Información
Operaciones de venta	160	EIBUR	C/ San Pablo 12	947 27 80 47 formación@eibur.com	Inicio 1ºTrimestre 2017 PREINCRIPCIÓN
Actividades de comercio	270	EIBUR	C/ San Pablo 12	947 27 80 47 formación@eibur.com	2º trimestre 2017
Actividades de gestión del pequeño comercio	530	EIBUR	C/ San Pablo 12	947 27 80 47 formación@eibur.com	Inicio noviembre 2016 PREINCRIPCIÓN
Promoción en espacios comerciales	70	EIBUR	P. Los Brezos C/ Los Nogales 11 Villalbilla Burgos	947 278 047	PREINCRIPCIÓN 1º Trimestre 2017
Marketing digital	40	ACTIVATE Google		contacto	Online
Comercio Electrónico	40	ACTIVATE Google		contacto	Online
Productividad Personal	40	ACTIVATE Google		contacto	Online Certificado Fundación Santa Maria la Real
Atención básica al cliente	50	ATU	C/ Petronila Casado 18-20 (Burgos)	947 24 40 71	Prioritario trabajadores
IDIOMAS					
Comunicación en Lengua Castellana N2	240	Centro Formación ECYL	C/ Eloy García de Quevedo s/n Burgos	947 22 52 12	Inicio enero 2017
Inglés Nivel I	100	FORMATEC	C/Juan Ramón Jiménez s/n Pentasa III nave 205	947 48 58 18	**On-line**. Próximo inicio.
Inglés Nivel I **Inglés Nivel II**	100 100	CEM 2001 S.L	C/ Calera 10 bajo 09002 Burgos	947 25 74 82 centroburgos@ensenanzasmodernas.es	Tele formación. .
Lengua extranjera profesional para la gestión administrativa en la relación con el cliente	90	FAE	Pl. Castilla 1-4º Burgos	. 947 26 61 42	Cert. Prof. Nivel 2 Inicio enero 2017 Información

TITULO	HORA	CENTRO	DIRECCION	TELEFONO email	Observaciones
Lengua extranjera profesional para la gestión administrativa en la relación con el cliente	90	FOREMCYL	C/Oviedo 7 09001 Burgos	947 256 450	Preinscripción
Inglés profesional para la asistencia a la dirección	110	FAE	Pl. Castilla 1-4º Burgos.	947 26 61 42	Desempleados
Lengua extranjera profesional distinta del inglés para la asistencia a la dirección	80	FAE	Pl. Castilla 1-4º Burgos	947 26 61 42	Desempleados
Inglés financiero	150	F. Instituto Técnico Industrial	Miranda de Ebro Burgos	947 31 09 41 juridico@yolmar.com	Jóvenes menores de 30 solicitud
Ingles profesional para la asistencia a la dirección	110	F. Instituto Técnico Industrial	Miranda de Ebro Burgos	947 31 09 41 juridico@yolmar.com	Jóvenes menores de 30 solicitud
Inglés profesional para actividades comerciales	90	ATU	C/ Petronila Casado 18-20 (Burgos)	947 24 40 71	Prioritarios trabajadores.
Inglés profesional para servicios de restauración	90	ATU	C/ Petronila Casado 18-20 (Burgos)	947 24 40 71	Prioritarios trabajadores.
Alemán profesional para la gestión administrativa en la relación con el cliente	90	F. Instituto Técnico Industrial	Miranda de Ebro Burgos	947 31 09 41 juridico@yolmar.com	Jóvenes menores de 30, solicitud
Alemán profesional para la asistencia a la dirección	80	F. Instituto Técnico Industrial	Miranda de Ebro Burgos	947 31 09 41 juridico@yolmar.com	Jóvenes menores de 30 solicitud
INFORMÁTICA Y OFIMÁTICA					
Operaciones aux. de montaje y mantenimiento de sistemas microinformáticos	370	EIBUR	C/ San Pablo 12 Burgos	947 27 80 47 formación@eibur.com	Inicio primeros de 2017
Seguridad en equipos informáticos	90	EIBUR	C/ San Pablo 12 Burgos	947 27 80 47 formación@eibur.com	Inicio en noviembre 2016
Auditoria de Seguridad Informática	90	EIBUR	C/ San Pablo 12 Burgos	947 278 047	PREINCRIPCIÓN Inicio Nov. 2016
Sistemas Seguros de Acceso y Transmisión de datos	60	EIBUR	C/ San Pablo 12 Burgos	947 278 047	PREINCRIPCIÓN Inicio 1ºTrim. 2017
Gestión de servicios en el Sistema Informático	90	EIBUR	C/ San Pablo 12 Burgos	947 278 047	PREINCRIPCIÓN Inicio 1ºTrim. 2017
Sistemas seguros de acceso y transmisión de datos	60	EIBUR	C/ San Pablo 12 Burgos	947 278 047	Próximo inicio
Desarrollo de aplicaciones con tecnologías web	420	EIBUR	C/ San Pablo 12	947 27 80 47 formación@eibur.com	Inicio primeros 2017
Confección y publicación de páginas web.	390	EIBUR	C/ San Pablo 12 Burgos	947 27 80 47 formación@eibur.com	Inicio primeros 2017

TITULO	HORA	CENTRO	DIRECCION	TELEFONO email	Observaciones
Confección y publicación de páginas web.	170	EIBUR	C/ San Pablo 12 Burgos	947 27 80 47 formación@eibur.com	Inicio segundo semestre 2017
Publicación de páginas WEB	90	FOREMCYL	C/Oviedo 7 Burgos	947 256 450	Preinscripción
Analítica Web	40	ACTIVATE Google	Online	contacto	Online gratuito
Alfabetización informática: WORD	30	FORMATEC	C/Juan Ramón Jiménez s/n Pentasa III nave 205	947 48 58 18	**On-line**. Próximo inicio.
Sistemas microinformáticos	600	ATU	C/ Petronila Casado 18-20 (Burgos)	947 24 40 71	Prioritarios trabajadores.
Op. De grabación y tratamiento de datos y documentos.	440	F. Instituto Técnico Industrial	Miranda de Ebro	947 31 09 41 juridico@yolmar.com	Jóvenes menores de 30, solicitud
Elaboración, tratamiento y presentación de documentos de trabajo	140	FAE	Pl. Castilla 1-4º Burgos.	947 26 61 42	Desempleados
Aplicaciones Informáticas de Hojas de Cálculo	50	FAE	Pl. Castilla 1-4º Burgos.	947 26 61 42	Información Inicio enero 2017 solicitud
DISEÑO GRÁFICO					
Autocad	60	CEM 2001 S.L	C/ Calera 10 bajo 09002 Burgos	947 25 74 82 centroburgos@ensenanzasmodernas.es	Tele-formación.
Aplicaciones de diseño técnico: AUTOCAD	60	FOREMCYL	C/ Oviedo 7 Burgos	947 256 450	Información y preinscripción
Diseño de productos gráficos	600	EIBUR	C/ San Pablo 12	947 27 80 47 formación@eibur.com	2º semestre 2016 PREINCRIPCIÓN
Preparación de artes finales (diseño gráfico)	120	FAE	Pl. Castilla 1-4º Burgos	. 947 26 61 42	trabajadores Inicio enero 2017 solicitud
Aplicaciones Informáticos para Presentaciones: Gráficas de Información	30	FAE	Pl. Castilla 1-4º Burgos.	947 26 61 42	trabajadores Inicio noviembre 2016 solicitud
Arquitectura tipográfica y maquetación	140	FAE	Pl. Castilla 1-4º Burgos	. 947 26 61 42	Desempleados Para completar Certificado Profesional
Maquetación y compaginación de productos gráficos	140	FOREMCYL	C/ Oviedo 7 Burgos	947 256 450	Preinscripción

TITULO	HORA	CENTRO	DIRECCION	TELEFONO email	Observaciones
Preparación de artes finales.	120	FAE	Pl. Castilla 1-4º Burgos	. 947 26 61 42	Desempleados Para completar Certificado Profesional
Módulo prácticas profesionales de Diseño de productos gráficos	40	FAE	Pl. Castilla 1-4º Burgos	. 947 26 61 42	Desempleados
CATIA V5	30	PADRE ARAMBURU	C/ Quintanar de la Sierra 11 (Burgos)	947 20 92 43	Información.
INDUSTRIA Y OFICIOS					
Gestión de la producción en fabricación mecánica		ATU	C/ Petronila Casado 18-20 (Burgos)	947 24 40 71	Menores de 30 años.
Planificación, gestión y realización del mantenimiento y supervisión del montaje de ma1uinaria, equipo industrial y líneas automatizadas de producción	600	FORMATEC	C/Juan Ramón Jiménez s/n Pentasa III nave 205	947 48 58 18	Certif. Profes. Completo. Próximo inicio.
Montaje y mantenimiento de sistemas de automatización industrial	510	EIBUR	C/ San Pablo 12	947 27 80 47 formación@eibur.com	Inicio 2º semestre 2016 PREINCRIPCIÓN
Montaje y mantenimiento de infraestructuras de telecomunicaciones en edificios	450	SIMÓN DE COLONIA	C/Francisco de Vitoria s/n	947 24 53 05	Desempleados Inicio 21 nov. 2016
Operaciones auxiliares de fabricación mecánica	440	EIBUR	C/ San Pablo 12	947 27 80 47 formación@eibur.com	Inicio noviembre 2016 PREINCRIPCIÓN
Operaciones auxiliares de montaje de redes eléctricas.	220	FORMATEC	C/Juan Ramón Jiménez s/n Pentasa III nave 205	947 48 58 18	Certificado profesional completo. Próximo inicio.
Montaje y mantenimiento de instalaciones eléctricas de baja tensión	670	Centro Formación ECYL	C/ Eloy García de Quevedo s/n Burgos	947 22 52 12	Inicio 28 nov. 2016
Automatismo en procesos industriales: AUTÓMATAS PROGRAMABLES	70	FOREMCYL	C/ Oviedo 7 Burgos	947 256 450	Inscripción
Operaciones auxiliares de montaje de Componentes Informáticos	130	FOREMCYL	C/ Oviedo 7 Burgos	947 256 450	Inscripción

TITULO	HORA	CENTRO	DIRECCION	TELEFONO email	Observaciones
Operaciones básicas en el Montaje y Mantenimiento de Instalaciones Solares Fotovoltaicas	90	FOREMCYL	C/ Oviedo 7 Burgos	947 256 450	Inscripción
Montaje-y-mantenimiento-de-instalaciones-solares-térmicas	580	San José Artesano	C/Juan de Ayolas s/n 09007 Burgos	947 47 44 59 Carlos.benito@santamaria-artesano.org	Inscripción abierta Menores de 30 con ESO
Mantenedor de sistemas electro neumáticos	250	Centro Formación ECYL	C/ Eloy García de Quevedo s/n Burgos	947 22 52 12	Inicio 21 noviembre
Mantenimiento sistemas eléctricos y electrónicos de vehículos	410	CI FP Rio Ebro	Crta Orón nº 78 B Miranda de Ebro	947 32 05 12	Desempleados Inicio 1 feb. 2017
Operaciones de fontanería y climatización doméstica	480	ATU	C/ Petronila Casado 18-20 (Burgos)	947 24 40 71	Prioritarios trabajadores.
Diseño de tubería industrial		ATU	C/ Petronila Casado 18-20 (Burgos)	947 24 40 71	Menores de 30 años
Diseño de calderería y estructuras metálicas		ATU	C/ Petronila Casado 18-20 (Burgos)	947 24 40 71	Menores de 30 años.
SOLDADURA					
Soldadura con electrodo revestido y TIG	810	ATU	C/ Petronila Casado 18-20 (Burgos)	947 24 40 71	Prioritarios trabajadores
Soldadura Eléctrica en general	95	FOREMCYL	C/ Oviedo 7 Burgos	947 256 450	Inscripción
Soldadura TIG	95	FOREMCYL	C/ Oviedo 7 Burgos	947 256 450	Inscripción
Soldadura con electrodo revestido y TIG	680	Centro Formación ECYL	C/ Eloy García de Quevedo s/n Burgos	947 22 52 12	Inicio 23 de enero 2017
Soldadura oxigás y soldadura MIG MAG	670	ATU	C/ Petronila Casado 18-20 (Burgos)	947 24 40 71	Prioritarios trabajadores
ALMACÉN Y LOGÍSTICA					
Gestión y control de aprovisionamiento	450	EIBUR	C/ San Pablo 12	947 27 80 47 formación@eibur.com	1ºTrimestre 2017 PREINCRIPCIÓN
Manipulación de cargas con CARRETILLA ELEVADORA	50	FOREMCYL	C/ Oviedo 7 Burgos	947 256 450	Inscripción
OTROS					
Prevención de Riesgos Nivel Básico I	30	FORMATEC	C/Juan Ramón Jiménez s/n Pentasa III nave 205	947 48 58 18	**On-line**. Próximo inicio.

TITULO	HORA	CENTRO	DIRECCION	TELEFONO email	Observaciones
Prevención de Riesgos Nivel Básico II	50	FORMATEC	C/Juan Ramón Jiménez s/n Pentasa III nave 205	947 48 58 18	**On-line**. Próximo inicio.
Prevención Riesgos : Nivel Básico	50	CEM 2001 S.L	C/ Calera 10 bajo 09002 Burgos	947 25 74 82 centroburgos@ensenanzasmodernas.es	Tele formación.
CYL DIGITAL					Formación-on-line-abiertos
CYLDIGITAL PRESENCIAL	2-8		Av. Reyes Católicos 51 Burgos	012	Formación-presencial Inscripción abierta
CURSOS AULA MENTOR	On line		**cursos-mentor**		Inscripción abierta
OTROS CURSOS DEL ECYL					Buscador Contenidos

Para recibir este boletín y mucho más:
Rafael B. Elúa TGEE Ribera del Duero
ribera@sodebur.es
635 825 601
www.emprenderural.com
+ info en Facebook: emprende rural

TGEE Red provincial de Técnicos de Gestión Empresarial y Emprendimiento

Jornadas y charlas

GESTIÓN EMPRESARIAL						
Titulo	**Organiza**	**Donde**	**Lugar**	**Fecha**	**Hora**	**Inscripciones**
Jornadas Financiación	ADE, GAL y SODEBUR		• Salas de los Infantes • Lerma • Villarcayo • Milagros	• 08/11/16 • 16/11/16 • 17/11/16 • 22/11/16	10:00 – 13:00h	
Taller de tecnologías para la empresa: sistema Apple	Espacio Emprende	Instalaciones de TECLAND Avda. del Cid, 65 bajo	Burgos	Del 7 al 18/11/2016	12:00 - 14:00h	947 288800-EXT. 8435 espacioemprende@aytoburgos.es
Formación para el acceso y tramitación electrónica en la AEAT	FAE Burgos	C/ Vitoria, 39	Burgos	08/11/2016	12:30 - 13:30h	947266142 /informacion@faeburgos.org
Personaliza la página de Facebook de tu negocio a través de aplicaciones gratuitas	CyL Digital	Webinar		10/11/2016	09:00 – 11:00h	
Taller sobre gestión del comercio "Cómo vender más en tu tienda esta navidad"	Cámara Burgos	Cultural Caja de Burgos Plaza del Trigo,8	Aranda de Duero	10/11/2016	14:30 – 17:30h	947 546 461 - 947 257 420 aranda@camaraburgos.com
Encuentros de empresarios: Fuentes de financiación alternativa para la pyme burgalesa	FAE y Fundación Caja de Burgos	Palacio de Saldañuela	Burgos	10/11/2016	18:30h	947 258 110 947 266 142
Conecta tus RRSS con tu web y potencia tus ventas	CyL Digital	Webinar		17/11/2016	9:00 – 11:00	
Email marketing. Plataformas de mailing más usadas	Jearco	Pz. S. Esteban, 3	Aranda de Duero	21/11/2016	18:00 – 20:00h	info@jearco.es 947 51 40 45
Taller de tecnologías para la empresa: sistema Android	Espacio Emprende	Instalaciones de TECLAND Avda. del Cid, 65 bajo	Burgos	Del 21/11/2016 al 02/12/2016	19:00 - 21:20h	947 288800-EXT. 8435 espacioemprende@aytoburgos.es
Utiliza las promociones y concursos en Facebook para captar nuevos clientes	CyL Digital	Webinar		24/11/2016	09:00 – 11:00h	
Seminario Mundofranquicia consulting	FAE	Casa del Empresario	Burgos	01/12/2016	16:30h	947266142 informacion@faeburgos.org

EMPRENDIMIENTO

Titulo	Organiza	Donde	Lugar	Fecha	Hora	Inscripciones
Temas clave para el emprendimiento y la gestión de una pyme rural. "Finanzas para no financieros"	**SODEBUR**	**CEEI Burgos**	**Burgos**	**10/11/16**	**9:00 – 14:00h 15:30 – 18:30h**	**inscripciones**
Temas clave para el emprendimiento y la gestión de una pyme rural. "Obligaciones legales"	**SODEBUR**	**CEEI Burgos**	**Burgos**	**17/11/16**	**9:00 – 14:00h 15:30 – 18:30h**	**inscripciones**
Startup Weekend Burgos 2016	Nueve comunicación	UBU	Burgos	18, 19 y 20/11/2016		
Webconference: Ecommerce manager, La profesión digital del futuro	EAE Business School		Webconference	24/11/2016	19:00 – 20:30h	inscripciones

VARIOS

Titulo	Organiza	Donde	Lugar	Fecha	Hora	Inscripciones
IV Jornadas provinciales de las TIC	**SODEBUR**	**Salón Actos CEDER Merindades**	**Villarcayo**	**08/11/2016**	**15:00 a 17:00h**	**gsaiz@sodebur.es 947 06 19 29**
aula@Bur Curso de informática, internet y redes sociales	**Diputación de Burgos**	**Aula móvil**	**. Poza de la Sal . Oña**	**Del 7 al 11/11/2016**	**. 10:00 a14:00h .16:00 a 20:00h**	**formacionyempleo@diputacion deburgos.es 947 47 16 05 merindades@sodebur.es**
Aprende a utilizar el DNI electrónico	CyL Digital	Espacio CyLDigital	Burgos	09/11/2016	9:30 – 12:30 h	
El despliegue de la Economía Social y Solidaria	Reas		Bilbao	10, 11 y 12/11/2016		inscripciones
Crea un blog con wordpress	CyL Digital	Espacio CyLDigital	Burgos	10/11/2016	9:30 – 12:30h	
Creación de apps para móviles	CyL Digital	Espacio CyLDigital	Burgos	11/11/2016	10:00 – 13:30h	
Foro I+i Foodtech		CUNEF UCM	Madrid	24/11/2016		inscripciones
Taller práctico "Cuida tu espalda"	FAE Burgos	Casa del Empresario	Burgos	29/11/2016	16:00 a 17:30h	informacion@faeburgos.org 947 266 142

FERIAS

Listado Ferias España 2016

TGEE Red provincial de Técnicos de Gestión Empresarial y Emprendimiento

Programas Formativos TGEE y actividades de emprendimiento

JORNADA INFORMATIVA ADE - SODEBUR - ADECOAR: DIFUSIÓN DE LÍNEAS DE AYUDA Y FINANCIACIÓN PARA EMPRESAS Y EMPRENDEDORES

La Sociedad para el Desarrollo de la Provincia de Burgos (SODEBUR) ha organizado, en colaboración con ADE y el Grupo de Acción local de la zona, ADECOAR, una jornada informativa con el objetivo de explicar las diversas vías de financiación y posibles subvenciones a las que pueden acceder empresas, emprendedores y promotores (públicos o privados) de la provincia de Burgos para el desarrollo de sus inversiones o de nuevos proyectos en la zona del Arlanza y Alfoz de Burgos. Instrumentos de ayuda y financiación disponibles que pudieran ser útiles para potenciar el crecimiento y/o consolidación de la actividad de las empresas y emprendedores de la zona.

Fecha: **16 de noviembre de 2016.**
Lugar: **Biblioteca Pública (Sala Planta Baja), Calle del Barco, 13 en Lerma**

CURSOS ESPACIOS CyL DIGITAL

Mejora la comunicación con el público al que te diriges a través de los recursos gratuitos que te ofrecen aplicaciones de email marketing y las acciones que puedes llevar a cabo en redes sociales.

Aprende con los **SEMINARIOS GRATUITOS EN DIRECTO** del **NUEVO CICLO "Email marketing y redes sociales: la comunicación directa con tus clientes"**:

- Jueves 10 de noviembre, de 09:00 a 11:00 h. **"Personaliza la página de Facebook de tu negocio a través de aplicaciones gratuitas"**. Solicitar matrícula.
- Jueves 17 de noviembre, de 09:00 a 11:00 h. **"Conecta tus RRSS con tu web y potencia tus ventas"**. Solicitar matrícula.
- Jueves 24 de noviembre, de 09:00 a 11:00 h. **"Utiliza las promociones y concursos en Facebook para captar nuevos clientes"**. Solicitar matrícula.

El ciclo está compuesto por los 4 seminarios online y aquellos participantes que superen con nota satisfactoria cada uno de ellos, obtendrá un **diploma** de **CyL Digital** que acredita las **8 horas** del total de la formación.

¡Participa y consigue una comunicación más directa con tus clientes!

NFO: cyldigital@jcyl.es www.cyldigital.-es

Orientación y consultoría de empresas y emprendedores gratis.

NUEVOS TALLERES EN ESPACIO EMPRENDE

espacio emprende

El JUEVES 10 DE NOVIEMBRE A LAS 10:30H.
TALLER DE PLAN DE EMPRESA

- Presentación de SECOT
- Motivos por los que emprenden los asistentes
- Introducción al plan de la empresa
- Para que sirve
- Contenidos del plan de empresa
- Dudas y preguntas.

Horario: de 10:30 a 12:30 horas
Lugar: Aulas del Espacio Emprende situadas en la C/ Sonsoles Ballve nº 4 (junto al Parque Félix en Gamonal).

EL 16 DE NOVIEMBRE A LAS 19H NUEVO TALLER DE REDES SOCIALES. EL PODER DEL SOCIAL MEDIA EN MI EMPRESA

Difunde y comunica
Mi imagen en redes sociales
Mensajes certeros para vender más
El mundo blogger en las redes

Horario: de 19:00 a 21:00 horas
Lugar: Aulas del Espacio Emprende C/ Sonsoles Ballve nº 4 (junto al Parque Félix en Gamonal)
Inscripciones: Indicando **nombre y apellido y actividad** de la empresa. Plazas limitadas.
espacioemprende@aytoburgos.es

FUNDACIÓN INICIADOR

FUNDACIÓN INICIADOR
De emprendedores para emprendedores

El Programa Santalucía IMPULSA premiará con 50.000 € a sus ganadores. Santalucía Seguros ha abierto la convocatoria de **Santalucía IMPULSA**, un programa que incluye por una parte, un proceso de aceleración para los 10 mejores proyectos y una entrega de premios para los 3 proyectos emprendedores finalistas. ¡Hasta 50.000 € en metálico!. El programa está destinado a proyectos innovadores con menos de 5 años de constitución y no está acotado al sector seguros.
http://iniciador.acmbtrc.com/url/ver/20423217//234985/XeNWCRaXdZ2urfbg4m6neWknHTGgQAIewVJiXD1A95WtETyOXPJFt9oe

JORNADA TECNOLÓGICA E INNOVACIÓN I3COM

¡Ya están aquiiií... que el Black friday y el Cyber monday no se conviertan en tu peor pesadilla!
El Centro de Innovación Comercial i3com nos propone una nueva Jornada el próximo jueves 10 de noviembre a las 16:00 horas.

Cómo elaborar una campaña de marketing para tu tienda física y online
Selecciona cuidadosamente tus productos "gancho"
Comunica tu campaña en Redes Sociales de manera efectiva
No descuides el Cyber monday
Prepara tu logística
Y después del Black friday... mide y analiza los resultados y comprueba el retorno de la inversión

Inscripciones: comunicacion@i3com.es o **947 237 699**

TGEE NOTICIAS

SUBVENCIONES DIPUTACIÓN BURGOS

SUBVENCIONES PARA LA TRANSFERENCIA DE NEGOCIOS EN EL MEDIO RURAL (2016) http://www.sodebur.es/es/contenido/?iddoc=417

AYUDAS A EMPRESAS- ADE- LANZADERA FINANCIERA CyL.

Creación de empresas-Financiación de activos materiales e inmateriales necesarios para la puesta en marcha de una nueva actividad. Cuantía mínima del proyecto de 20.000€ y máxima de 100.000€.

Proyectos de Inversión en Pymes-Financiación de activos materiales e inmateriales para la creación y mejora de su competitividad. Cuantía mínima del proyecto 100.001€ (50.000€ para microempresas) y máxima de 900.000€.

Fomento de la Innovación en Pymes -Financiación de los proyectos empresariales dirigidos a fomentar la innovación en el ámbito tecnológico de las Pymes.

Proyectos de I+D en Pymes - Financiación de los proyectos de investigación industrial y desarrollo experimental que tengan como objeto la creación o mejora de procesos productivos y/o productos concretos. Cuantía mínima del proyecto de 20.000€ y máxima de 100.000€. Para los proyectos en colaboración, un presupuesto máximo total del proyecto de 500.000€.

Transferencia de Conocimiento a Pymes - Financiación de los proyectos de transferencia de conocimiento de Organismos de Investigación a empresas con centros de trabajo de C y León.

Incorporación de TIC en Pymes - Financiación de proyectos empresariales con destino a facilitar la incorporación de las tecnologías de la información y comunicación en las PYMES.

Desarrollo de la Industria TIC - Financiación de proyectos de desarrollo experimental que tengan como objeto el desarrollo de nuevos productos o nuevas funcionalidades de productos existentes, incluyendo en su caso el hardware del prototipo necesario, realizados por PYMES pertenecientes al sector TIC, con el objetivo de aumentar las capacidades y especialización del sector.

Expansión Internacional de Pymes - Financiación para la internacionalización de las empresas, o la promoción y comercialización de los productos y/o servicios de empresas. Cuantía mínima del proyecto igual o superior a 2.000€.

Proyectos de I+D Red Manunet- Financiación para proyectos de investigación industrial y desarrollo experimental en cooperación internacional para los sectores determinados por la Red Manunet. Cuantía mínima del proyecto igual o superior a 150.000€.

Planes Estratégicos de I+D- Financiación para proyectos de investigación industrial y desarrollo experimental de Pymes y grandes empresas, que basen su desarrollo en planes integrales de I+D+i a largo plazo (3 años). Cuantía mínima del proyecto igual o superior a 2 MM€

Incentivos regionales - Ayudas para proyectos de inversión superior a 900.000 euros.

Microcréditos ADE Emprendedores y Préstamos ADE Rural - Facilitan el acceso a la financiación posibilitando la formalización de avales.

Fondos de Capital Riesgo- Instrumentos de financiación propia a través del capital riesgo.

Avales - Instrumentos que favorecen el acceso a la financiación.

AYUDAS LEADER AL DESARROLLO RURAL

ASOPIVA, Asociación Pinares El Valle	Ayudas Leader 2014-2020	http://biodiversidad.asopiva.com	**BOP 01/08/2016**	**31/12/2021**
ADECO-CAMINO	Ayudas Leader 2014-2020	http://www.adecocamino.es/ayudas/	**BOP 04/08/2016**	**31/12/2021**
AGALSA	Ayudas Leader 2014-2020	www.sierradelademanda.com/es/agalsa/?idsec=381	**BOP 09/08/2016**	**31/12/2021**
ADECO-BUREBA	Ayudas Leader 2014-2020	www.adecobureba.com	**BOP 09/08/2016**	**31/12/2021**
ADECOAR	Ayudas Leader 2014-2020	www.adecoar.com/leader2020.html	**BOP 10/08/2016**	**31/12/2021**
CEDER MERINDADES	Ayudas Leader 2014-2020	www.lasmerindades.com/proyectos/leadercal.html	**BOP 22/08/2016**	**31/12/2021**
ADRI RIBERA	Ayudas Leader 2014-2020	www.riberadeldueroburgalesa.com/presentacion.php	**BOP 16/09/2016**	**31/12/2021**

Para recibir este boletín y mucho más:
Rafael B. Elúa TGEE Ribera del Duero
ribera@sodebur.es
635 825 601

www.emprenderural.com
+ info en Facebook: emprende rural

Ofertas de Empleo

Una nueva entrega de ofertas……

Fuente: Ecyl.- BOLETÍN DE EMPLEO ECyL

http://servicios3.jcyl.es/enbo/siau/boletin/ultimo/castilla_y_leon

PROVINCIA DE BURGOS

*Fuente: UBU
Soporte técnico on site
Ingeneniera/o responsable mantenimiento
Maestra infantil inglés
Técnico especializado de soporte
Técnico en mercancías peligrosas
Jefe de sección de instalaciones
Responsable de compras
Asesor comercial alarmas

*Fuente: Tutrabajo.org
Televendedores
Docente inglés para servicios de restauración
Asesor comercial Burgos
Camarera
Auxiliar de ayuda a domicilio
Profesor/a de inglés
Docente de fontanería
Docente soldadura oxigás y MIG/MAG
Docente inglés actividades comerciales

*Fuente: Adecco
Un/a mecánico/a
Empaquetador/a con discapacidad

Fuente: Consejo de la Juventud CyL
BOLETIÍN DE EMPLEO

http://www.cjcyl.es/pagina/boletin-de-empleo

Un/a programador/a
Gestor/a comercial

*Fuente: Infojobs
Jefe de mantenimiento eléctrico y de producción
Mecánico/a de carretillas
Esteticista en Miranda de Ebro
Ingeniero/a eléctrico/mecánico
Deshuesador/a jamón fresco
Óptico optometrista
Cocinero/a en Miranda de Ebro
Gestor/a comercial
Agente comercial
Camarer@s
Conductor-repartidor
Pizzeros/as
Promotor/a nutricionista en Aranda de Duero
Técnico informático
Administrativo, compras y postventa
Ingeniero industrial/electrónico/electromecánico
Comercial-consultor agronómico
Programador/a
Médicos para asistencia domiciliaria
Técnico PRL-CSS en Aranda de Duero
Asesor comercial Orange
Asesores/as de seguros
Electricista-electromecánico
Conductor/a C+E+CAP transporte internacional en Briviesca

Esteticista en Briviesca
Dependiente/a campaña de Navidad
Encargad@s para CC El Mirador 100 montaditos
Técnico comercial
Vendedor/es para oficina en Burgos
Responsable de almacén
Odontólogo/a prostodoncista
Order related engineering manager
Gestor/a comercial
Ingeniero de automatización
Operarios/as de producción
Agente comercial inmobiliario ABC
Técnico de mantenimiento

PROVINCIA DE SORIA

*Fuente: Tutrabajo.org
Asesor comercial
Docente curso ADGG0208

*Fuente: Infojobs
Ordenanza salón de juego
Técnico de mantenimiento
Médico especialidad medicina del trabajo
Encuestador/a
Personal supermercado Mercadona
Técnico/a comercial
Comercial-consultor agronómico
Dependiente/a campaña Navidad
Técnico/a de mantenimiento electromecánico

PROVINCIA DE PALENCIA

*Fuente: Tutrabajo.org
Dependiente en centro de bricolaje-carretillero-
Diplomados en enfermería

*Fuente: Adecco.es
Gestor/a comercial junior de banca 34301/327
Adecco Banca
Gestor/a Comercial Palencia y provincia 34301/326
Adecco Banca
Mantenimiento Electromecánico en Aguilar de Campoo 34301/325
Adecco Industrial

*Fuente: infojobs.net.
Electromecánico (h/m) (Dueñas)
Electromecánico mantenimiento fines de semana
Vendedor/Auxiliar de Óptica Palencia
Administrativo facturación SAP (h/m)
Oficial fabricación mecánica
Oficial soldador
Ingenier@ mecánico/eléctrico
Ayudante de conductor de tráiler
Mozo/a de almacén
Operario/a producción/carretillero
Jefe de Oficina Técnica
Mantenimiento Electromecánico en Aguilar de Campoo
Soldador/a en Aguilar de Campoo

PROVINCIA DE VALLADOLID

*Fuente: Tutrabajo.org
Programador web
Operario producción
Responsable de compras
Administración
Empleada de hogar
Técnico prevención de riesgos laborales
Administrativo y comercial
Peluquería necesita oficial
Coordinador de seguridad y salud
Administrativo y dependienta
Enfermera/o psiquiatría
Oficial electromecánico
Diseñador/a de ropa de mujer
Monitor ocio y tiempo libre
Auxiliar técnico de laboratorio
Rotulista
Artistas y animadores
Soldador oficial de 1º y 2º
Ayudante de camarero y ayudante de cocina.
Mecánico con carnet c
Oficial - Carpinteria de aluminio / madera
Oficial 1º soldador
Programador web
Fashion social media & communication
Gestor de ventas de stocks de outlet con inglés

*Fuente: Adecco.es
Beca selección de personal 59023/665
Practicas Adecco
Gestor/a comercial Valladolid 47302/943
Adecco Banca
Administrativo/a alto nivel de checo 47302/942
Adecco Industrial
Administrativa con alto nivel de húngaro 47302/941
Adecco Industrial

Operario/a Empresa Automocion 47306/3
Adecco Automotive

*Fuente: infojobs.net.
Ayudante de cocina (Peñafiel)
Técnico SEO-SEM
Asesor Financiero
U-Responsable Proyectos Automatización -automoción
Ingeniero de Automatización de Pruebas/Inglés
Operador mantenimiento
Técnico electrónico
Licenciado/a derecho mercantil internacional
Dependiente
Rotulista
Jefe de almacén
Ingeniero de producto/diseño
Profesional de expansión
Técnico Superior PRL

PROVINCIA DE VIZCAYA/BIZKAIA

*Fuente: Radio Nervión:
Administrativas: asesoría de Bilbao necesita chicas administrativas de 18 y 21 años. Con conocimiento de ContaPlus o contabilidad por ordenador 944217783.
Camarera Castro: camarera para comedor y barra en castro. Viernes, sábados y domingos. 669090188
Camarera/auxiliar cocina: restaurante en el centro de Bilbao necesita camarera de mesa y auxiliar de cocina. Condiciones inmejorables 944223255

*Fuente: Adecco.es
Técnico/a mantenimiento puertas eléctricas. Zona norte España 28456/705
Adecco Industrial
Técnico/a de Calidad 48304/539
Adecco Automotive
Personal de mantenimiento general de edificios (Zamudio) 48320/581
Adecco Industrial
Conserje zona Derio 97951/432
Adecco Outsourcing
Personal de producción con carnet de carretilla 48301/640
Adecco Industrial
Administrativo/a comercial con idiomas 48320/580
Adecco Industrial
Administrativo/a recursos humanos 48301/641
Adecco Industrial
Fresador/a oficial 1ª 48302/448
Adecco Industrial
Técnico/a de mecanizado 48316/253
La Industrial Cerrajera S.A.
Técnico/a de control de calidad de fabricación 48316/252
La Industrial Cerrajera S.A.
Técnico/a de Montaje 48316/251
La Industrial Cerrajera S.A.
Técnico/a de Estampación 48316/250
La Industrial Cerrajera S.A.
DUE operador en rayos-X 80023/55
Preventium
Verificador/a de Piezas para ZONA DURANGUESADO 96404/191
Eurocen
Comercial de Hidrocarburos 48301/639
Adecco Industrial
Operario/a Producción Sector Plástico 48301/638
Adecco Industrial

*Fuente: infojobs.net
Proyectista (sector eléctrico)
Comercial de exportación
Técnico/a calidad
Promotor/a en recortes de presupuestos
Técnico/a mantenimiento puertas eléctricas.
Técnico/a de Calidad
Ingeniero país Francia
Administrativo/a Recursos Humanos
Administrativo/a
Consultores técnicos y funcionales SAP Bilbao
Ingeniero/a Proyectos Lean
Chófer
Abogado/a fiscal y mercantil
Responsable taller mecánico
Coordinador Seguridad y Salud
Agente/Técnico Telefónico CAU
Personal de producción con carnet de carretilla

PORTAL DE EMPLEO DEL MINISTERIO DE EMPLEO Y SEGURIDAD SOCIAL: EMPLEATE.

https://www.empleate.gob.es/empleo/#/home

portal de empleo empléate

UNIDAD DE EMPLEO UBU

Búsqueda **PRIMER EMPLEO**
Titulados UBU
http://uniempleo.ubu.es/buscar-trabajo-empleo/canal/5469/canal_destacado/0

UNIVERSIDAD DE BURGOS