



BOLETÍN

TGEE

Red provincial de **Técnicos de Gestión Empresarial y Emprendimiento**



TGGE Inform@



SOCIEDAD PARA EL DESARROLLO DE LA PROVINCIA DE BURGOS

sodebur



Diputación de Burgos

Orientación y consultoría de empresas y emprendedores.

Boletín informativo

1



TGEE

Red provincial de **Técnicos de Gestión Empresarial y Emprendimiento**

Nº 52/ Enero 2017

17 de Enero de 2017

Sumario:

- El tema de la Semana
- Subvenciones y ayudas. Otras convocatorias y premios
- Líneas de Financiación
- Talleres, charlas y formación
- Programas Formativos TGEE y actividades de Emprendimiento
- TGEE Noticias
- Ofertas de Empleo

Desde la Red De Técnicos de Gestión Empresarial y de Emprendimiento (TGEE) de la provincia de Burgos ponemos a vuestra disposición esta herramienta de comunicación, para haceros llegar información sobre como poner en marcha vuestro proyecto empresarial, subvenciones, ayudas, actividades y jornadas de formación y cualquier otra información que os pueda resultar útil para los emprendedores de la provincia de Burgos, incluida información relacionada con el ámbito laboral.

Asesoramiento gratuito y personalizado.



TGEE
Burgos Rural

SERVICIO GRATUITO

Para recibir este boletín y mucho más:

Rafael B. Elúa TGEE Ribera del Duero

ribera@sodebur.es

635 825 601

www.emprenderural.com

+ info en Facebook: [emprende rural](#)



Orientación y consultoría de empresas y emprendedores gratis.



TGEE
Red provincial de **Técnicos de Gestión Empresarial y Emprendimiento**

El tema de la semana

QUE NOVEDADES PUEDE TRAER NUEVA LEY DE AUTÓNOMOS PARA ESTE 2017



En esta nueva ley se va a incluir una reforma del régimen de autónomos (RETA) que afectará alrededor de 3,5 millones de estos trabajadores...

Nos podemos preguntar: ¿Cuáles son los aspectos o ámbitos en qué puede incidir esta reforma del régimen de autónomos?

En este artículo vamos a tratar de desgranar en que aspectos concretos se puede sustanciar y en que medida esas reformas modifican las circunstancias actuales en que cada día esos millones de autónomos españoles desempeñan su actividad.

¿De qué trata la reforma de la ley del régimen de autónomos?

Esta reforma de la ley del régimen de autónomos incluirá en la proposición de ley que se deberá tramitar y presentar al Congreso de los Diputados para su análisis y aprobación, medidas para:

- Modular las multas por retrasos en el pago de las cuotas, de un 3 por ciento inicial al 20 por ciento que actualmente se aplica por el retraso llega a los 3 meses.
- Mayor flexibilidad para el cambio de la base de cotización.
- Adaptar el pago de cuotas al momento de alta y baja.

- Bonificaciones durante y después de las bajas por maternidad.
- Gastos de automóvil, suministro eléctrico y de agua sean deducibles en el IRPF.

Además entre las medidas principales a estudiar y posiblemente incluir:

- Crear un sistema que permita a los autónomos de ingresos reales no superen el umbral del **Salario Mínimo Interprofesional** no tengan la obligación de cotizar y puedan así reducir las cargas administrativas. Esto mejora la capacidad de elección de las cotizaciones de los autónomos.
- Establecer **fórmulas de cotización** para aquellos autónomos que trabajen a tiempo parcial y para el que tengo vocación de no habitualidad o complementar su economía.
- Alcanzar la plena compatibilidad entre la percepción de una **pensión por jubilación** con desarrollar actividades de autónomo.
- Facilitar que los autónomos opten por que se les contabilice, para realizar el cómputo de la pensión, la totalidad de la vida laboral.
- Fortalecer la **protección social** que tienen los autónomos, para hacerlas equiparables a las prestaciones del régimen general. Dando el primer paso para la igualdad de contribución.

También en la nueva ley de autónomos 'Ley de Reformas Urgentes del Trabajo Autónomo', se incluirán medidas para **disminuir las cargas administrativas** y mejorar la protección social.

Se quiere que ningún autónomo tenga que cotizar o tributar por ingresos que no haya percibido efectivamente. Además en esta línea se consideraría:

- Ampliar la **cuota reducida** para nuevos autónomos, para aquellos que inicien un negocio, que paguen 50 euros al mes durante el primer año, en lugar de los actuales 6 meses.
- Establecer que las **altas y las bajas de la Seguridad Social** no se realicen el primer día del mes y que el importe de cotización se calcule únicamente por los días de trabajo efectivo del mes que corresponda.



Orientación y consultoría de empresas y emprendedores gratis.

- Permitir realizar hasta cuatro cambios durante el año en la **base de cotización** de los autónomos. Modular el régimen de recargos en la cotización de la Seguridad Social para los autónomos.
- Dejar más claro la **deducción de los gastos** en los que incurren los autónomos durante su actividad profesional.
- **Bonificación de la cuota** en su totalidad de los autónomos durante la baja por maternidad o en caso de baja por riesgo médico demostrado durante el embarazo, incluso cuando no se contrato un trabajador para su sustitución.
- Hacer una equiparación de los **incentivos económicos de las madres** que son autónomos que vuelvan a incorporarse a su actividad profesional en los dos años posteriores a la maternidad.
- Establecer y acordar la composición, estructura y actividad del Consejo Económico y Social a la realidad económica. Mejorar la presencia de las asociaciones de autónomos.

Así esta nueva ley abordaría medidas en los siguientes bloques principales:

Primera reforma: Cotizaciones sociales

Los **trabajadores autónomos** inscritos en el RETA cuyos rendimientos netos no superen el umbral del Salario Mínimo Interprofesional, equivalente a 707,6 euros al mes o una **cuantía anual de 9.906,4 euros** al año, en 14 pagas, no tendrán la obligación de cotizar por cuotas fijas, en los términos que se dispongan reglamentariamente.



Los trabajadores autónomos con pérdidas o rendimientos netos por debajo del Salario Mínimo Interprofesional se

ven obligados a asumir unos costes fijos por cotizaciones de 290 euros al mes, en caso de no beneficiarse de la tarifa plana de los 50 euros mensuales.

Aunque los que ganan menos del salario mínimo interprofesional no tienen la obligación de afiliarse ni cotizar, no existe una normativa clara, generando con ello cierta inseguridad jurídica para los trabajadores autónomos.

La reforma de ley pretende aclarar esta situación, fijando una cotización más baja o exenta para estos casos.

Segunda reforma: Tarifa plana y Cotizaciones

La reforma de la ley propone la ampliación de seis a doce meses **la tarifa plana** de 50 euros al mes de cotización para los nuevos autónomos.



Aunque la propuesta no especifica nada al respecto se espera que las bonificaciones existentes del 50 por ciento y del 30 por ciento durante seis meses extra, respectivamente. La **aplicación de esta tarifa** se haría extensible a aquellos autónomos que reemprendan una actividad y que no superen los dos años de alta en el régimen especial.

Igualmente se **establecerán fórmulas de cotización** específicas para el trabajo autónomo a tiempo parcial y para el que tenga vocación de no habitualidad o complementariedad económica como se ha comentado antes.

También se plantea la posibilidad de que las bajas y altas a la Seguridad Social de los autónomos no se realicen el primer día del mes y el importe de la cotización se calcule por los días efectivos de trabajo y no por el mes entero.

Tercera Reforma: Deducciones fiscales

En la reforma de ley se intentará clarificar la **deducibilidad de los gastos** en los que incurren los



Orientación y consultoría de empresas y emprendedores gratis.

autónomos en el ejercicio de su actividad, de forma que puedan contar con un mayor grado de seguridad jurídica. La propuesta baraja incluir una **deducción en el IRPF** del 50 por ciento de los gastos relacionados con el automóvil afectado parcialmente a la actividad económica y otra de hasta el 20 por ciento en los suministros de agua, gas y electricidad para los que realicen su actividad desde su domicilio.



Los autónomos cuyo volumen de facturación no sea superior de 10 millones de euros podrían solicitar la devolución del IVA por la adquisición de bienes de inversión en cualquier periodo de liquidación.

Cuarta reforma: Criterio de caja en el IVA y Deudas.



La reforma de la ley pretende reformar el **criterio especial de caja del IVA** para que los autónomos puedan retrasar sus ingresos hasta el momento del cobro, eliminado así el límite para retrasar del 31 de diciembre del ejercicio fiscal.

Por otra parte, la reforma de la ley determina los aplazamiento en el pago de las deudas con la Seguridad Social tendrán en cuenta las circunstancias sociales y económicas del deudor. Establece también una reducción en los recargos por el ingreso fuera de plazo de las cuotas con la Seguridad Social.



También se va reformar el mecanismo de la segunda oportunidad para ampliar los supuestos y condiciones para beneficiar la liquidación de las deudas pendientes en caso de realizar concurso de acreedores.

Se quiere eliminar la figura del plan de pagos, que obliga al deudor a responder por el pasivo que no hubiera sido exonerado al menos durante 5 años siguientes a la declaración provisional del beneficio.



También si quiere flexibilizar el acceso al sistema extrajudicial de pagos para permitir la negociación de las deudas con Hacienda y con la Seguridad Social.

Quinta reforma: Prestación, subsidio y compatibilidad con la pensión

La reforma de la ley quiere modificar la **prestación por cese de actividad**, con el objetivo de agilizar su tramitación y extender su duración para que sea similar a la prestación por desempleo de los trabajadores por cuenta ajena.





Orientación y consultoría de empresas y emprendedores gratis.

Se quiere crear un subsidio por el cese de actividad, similar al subsidio de los desempleados que eran trabajadores por cuenta ajena, del que podrán beneficiarse aquellos autónomos que haya agotado su prestación por el cese de actividad.

La reforma de la ley establecerá la compatibilidad de trabajadores autónomos con la percepción de una pensión de jubilación y se determina el hecho causante de la percepción de la pensión por parte de los autónomos.

Sexta reforma: Conciliación y Asociaciones

En la reforma ley se propone medidas para **favorecer la conciliación** entre el ámbito laboral y familiar de los autónomos.

Hace una excepción a los autónomos económicamente dependientes de la prohibición de contratar a un trabajador por cuenta ajena o subcontratar parte de su actividad en supuestos de cuidado de familiares a cargo, maternidad, o incapacidad temporal, así como ante circunstancias excepcionales de acumulación de pedidos.

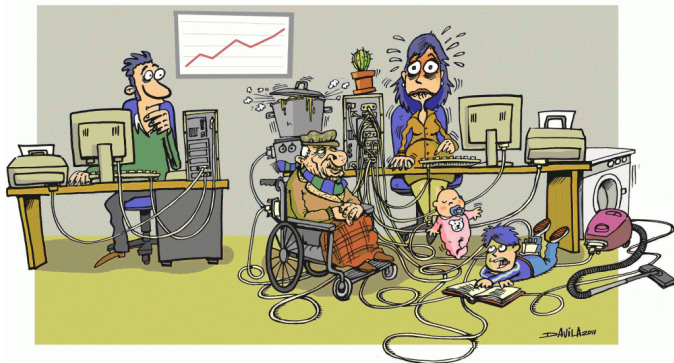

Intenta mejorar las bonificaciones por cuidado de familiar, por periodos de descanso por maternidad, adopción, acogimiento, riesgo durante el embarazo, riesgo durante la lactancia natural o suspensión por paternidad, y para las autónomas que se reincorporan a su actividad después de la maternidad.

Todo esto con el fin de hacer una equiparación de la protección social de los trabajadores autónomos con aquella de la que disfrutaban los trabajadores por cuenta ajena.

Por último, la reforma de la ley pretende reforzar la representatividad de las asociaciones profesionales de

trabajadores autónomos, declarando de utilidad pública las más representativas.



Intenta otorgar un papel relevante en el marco del diálogo social como representantes institucionales de los autónomos, y pasarían a tener presencia en el Consejo Económico y Social.

Igualmente se plantearán reformas e impulso en medidas transversales

El querer modernizar el marco laboral para los autónomos, se complementará con medidas de carácter urgente que complementen y ayuden a la puesta en marcha de esta reforma del Régimen Especial de Trabajadores por Cuenta Propia o Autónomos (RETA), reforma que es muy necesaria.

Vamos a ver si todas estas medidas se sustancian en breve en esta necesaria y urgente reforma del ámbito de los autónomos, dado que ya tocaba una reforma en profundidad para una situación legal más acorde a la realidad económica actual.





Orientación y consultoría de empresas y emprendedores gratis.



Subvenciones y Ayudas

6

AYUDAS A EMPRENDEDORES

ENTIDAD	CONVOCATORIA	AYUDA	INFORMACION	PLAZO
Asociación ABREGO	Concurso de Tutores ARTIM 2017	200€ por curso impartido y 150€ por taller, más entrada gratuita al encuentro	www.todolocriatierra.com	15/03/2017
SEPE	Tarifa plana y bonificaciones seguridad social para autónomos	Cuotas de seguridad social: 50€ durante 6 meses, reducción 50% meses 6-12 y 30% meses 12-18 (otros 12 meses menores 30 años o mujeres menores 35)	www.sepe.es	Abierta
SEPE	Capitalización de la prestación por desempleo	100% para inversiones/capital social y/o cuotas mensuales Seguridad Social	www.sepe.es	Previo inicio actividad
SEPE	Compatibilidad prestación por desempleo y trabajo por cuenta propia	100 % de la prestación por desempleo durante máximo 270 días (9 meses)	www.sepe.es	15 días desde inicio actividad

AYUDAS A EMPRESAS

ENTIDAD	CONVOCATORIA	AYUDA	INFORMACION	PLAZO
ADE, Junta de Castilla y León	Subvenciones a proyectos empresariales promovidos por emprendedores	Ayuda a fondo perdido del 50 al 60% del coste subvencionable (inversión entre 20.000 y 100.000€)	BOCYL 29/06/2016	Abierto
ADE, Junta de Castilla y León	Subvenciones destinadas a financiar proyectos empresariales de inversión de PYMES	20% medianas empresas y 30% pequeñas empresas, inversión entre 100.001 y 900.000€ (50.000€ microempresas)	BOCYL 29/06/2016	Abierto
Ministerio de Hacienda	Incentivos regionales: industrias transformadoras, agroalimentarias, establecimientos de turismo	Inversiones superiores a 900.000€, hasta el 10% de la inversión	BOE 03/01/1986	Abierto
Junta de Castilla y León	Subvenciones mejora de la eficiencia energética en el sector empresarial	Máximo del 30%, instalaciones o sistemas de ahorro energético	BOCYL 03/01/2017	16/01/2017 al 28/02/2017



Orientación y consultoría de empresas y emprendedores gratis.

AYUDAS LEADER PARA DESARROLLO RURAL

ENTIDAD	CONVOCATORIA	AYUDA	INFORMACION	PLAZO
Junta de Castilla y León	Régimen de ayudas «LEADER» del Programa de Desarrollo Rural de Castilla y León 2014-2020	Hasta el 20% y el 30% proyectos productivos de pequeñas y medianas empresas	BOP 21/06/2016	31/12/2021
ASOPIVA, Asociación Pinares El Valle	Ayudas Leader 2014-2020	http://www.asopiva.com/	BOP 01/08/2016	31/12/2021
ADECO-CAMINO	Ayudas Leader 2014-2020	http://www.adecocamino.es/ayudas/	BOP 04/08/2016	31/12/2021
AGALSA	Ayudas Leader 2014-2020	www.sierradelademanda.com/es/agalsa/?idsec=381	BOP 09/08/2016	31/12/2021
ADECO-BUREBA	Ayudas Leader 2014-2020	http://www.adecobureba.com/nosotros/leader/	BOP 09/08/2016	31/12/2021
ADECOAR	Ayudas Leader 2014-2020	www.adecoar.com/leader2020.html	BOP 10/08/2016	31/12/2021
CEDER MERINDADES	Ayudas Leader 2014-2020	www.lasmerindades.com/proyectos/leadercal.html	BOP 22/08/2016	31/12/2021
ADRI RIBERA	Ayudas Leader 2014-2020	www.riberadeldueroburgalesa.com/presentacion.php	BOP 16/09/2016	31/12/2021

7

AYUDAS CONTRATACIÓN DE TRABAJADORES

ENTIDAD	CONVOCATORIA	AYUDA	INFORMACION	PLAZO
Ministerio de Empleo y Seguridad Social	Contratación Indefinida jóvenes Sistema Nacional de Garantía Juvenil	Bonificación de 300 € cuotas Seguridad Social durante 6 meses, jóvenes menores de 30 años	www.empleo.gob.es §	2015-2016
Ministerio de Empleo y Seguridad Social	Contratación a tiempo parcial con vinculación formativa jóvenes Sistema Nacional de Garantía Juvenil	Bonificación 75 a 100% cuotas Seguridad Social durante 12-24 meses, compatibilizar formación y empleo	www.empleo.gob.es §	2015-2016

AYUDAS AGRICULTURA, GANADERÍA Y ALIMENTACIÓN

ENTIDAD	CONVOCATORIA	AYUDA	INFORMACION	PLAZO
Junta de Castilla y León	Ayudas al saneamiento de frutales afectados por fuego bacteriano (2016)	Mínimo 200€ y máximo 40% ó 15.000€, explotaciones de frutales de pepita (manzano, peral y membrillo)	BOCYL 21/12/2016	23/01/2017
Junta de Castilla y León	Ayudas para la promoción de productos vinícolas en mercados de terceros países	Hasta el 50% de los gastos subvencionables	BOCYL 29/12/2016	14/02/2017
Junta de Castilla y León	Subvenciones proyectos piloto y desarrollo de nuevos productos, prácticas, procesos y tecnologías	Máximo 1.000.000 euros, para proyectos de cooperación, de al menos 2 entidades	BOCYL 03/01/2017	09/03/2017



Orientación y consultoría de empresas y emprendedores gratis.

Junta de Castilla y León	Subvenciones grupos operativos de la AEI en materia de productividad y sostenibilidad agrícolas	Máximo 200.000 euros para grupos operativos de la Asociación Europea de Innovación (AEI), de al menos 2 entidades	BOCYL 03/01/2017	09/03/2017
--------------------------	---	---	---------------------	------------

AYUDAS INTERNACIONALIZACIÓN

ENTIDAD	CONVOCATORIA	AYUDA	INFORMACION	PLAZO
ADE, Junta de Castilla y León	Subvenciones destinadas a financiar proyectos de expansión internacional de las PYMES	40 a 50% sobre los costes subvencionables, con el límite máximo de 50.000 euros	BOCYL 29/06/2016	Abierto
Ministerio de Economía y Competitividad	Programa ICEX-NEXT de apoyo a la internacionalización de la PYME	45 horas de asesoramiento y ayuda hasta 10.400€	BOE 31/12/2016	15/12/2017
Cámara de Comercio	Convocatoria Misión Comercial de Estudio Sector Enoturismo	1.300€ por empresa para visitar bodegas y experiencias de enoturismo en Sudáfrica	http://www.camara-burgos.com/	27/01/2017

AYUDAS NUEVAS TECNOLOGÍAS I+D+

ENTIDAD	CONVOCATORIA	AYUDA	INFORMACION	PLAZO
ADE, Junta de Castilla y León	Subvenciones dirigidas a Planes Estratégicos de empresas en materia de I+D	Porcentaje máximo de ayuda hasta el 70%, presupuesto mínimo 2.000.000€	BOCYL 29/06/2016	Abierto
ADE, Junta de Castilla y León	Subvenciones para la realización de proyectos de desarrollo de las Tecnologías de la Información y Comunicaciones de las PYMES	Proyectos de desarrollo experimental, entre 40.000 y 175.000€, por autónomos y Pymes del sector TIC	BOCYL 14/07/2016	Abierto
ADE, Junta de Castilla y León	Subvenciones para la incorporación de las tecnologías de la información y la comunicación en las PYMES de Castilla y León	Ayuda hasta el 40-50% del proyecto, máximo 25.000€ (inversión mínima 12.000€)	BOCYL 14/07/2016	Abierto
ADE, Junta de Castilla y León	Subvenciones destinadas a financiar proyectos de transferencia de conocimiento de organismos de investigación a PYMES	Ayuda hasta el 40-50% del proyecto, máximo 10.000€ (20.000€ obtención de prototipos)	BOCYL 14/07/2016	Abierto
ADE, Junta de Castilla y León	Ayudas para financiar proyectos empresariales dirigidos a fomentar la innovación en el ámbito tecnológico de las PYMES de Castilla y León	Ayuda hasta el 40-50% del proyecto, máximo 6.000€ (10.000€ auditoría de innovación)	BOCYL 14/07/2016	Abierto
ADE, Junta de Castilla y León	Subvenciones para la realización de proyectos de I+D de las PYMES	Proyectos de desarrollo experimental, entre 20.000 y 175.000€	BOCYL 14/07/2016	Abierto



Orientación y consultoría de empresas y emprendedores gratis.

AYUDAS FORMACIÓN Y EMPLEO

ENTIDAD	CONVOCATORIA	AYUDA	INFORMACION	PLAZO
Junta de Castilla y León	Subvenciones del Programa de Formación Profesional Específica (FORTRA) impartida por empresas del sector de la automoción	Hasta 50% del proyecto formativo, máximo de 24 €/hora	BOCYL 03/08/2016	31/05/2017
Junta de Castilla y León	Subvenciones programa de Formación Profesional Específica con compromiso de contratación (2016-2017)	Acciones formativas de empresas y entidades sin ánimo de lucro, contratación del 50% de alumnos	BOCYL 28/12/2016	31/05/2017

9

AYUDAS ENTIDADES LOCALES

ENTIDAD	CONVOCATORIA	AYUDA	INFORMACION	PLAZO
Diputación de Burgos	Subvenciones implantación, mejora y adecuación de infraestructuras turísticas	Hasta el 50% del proyecto, máximo 50.000€ para infraestructuras y 10.000€ promoción a través de las TICs	BOP 22/12/2016	06/02/2016

AYUDAS ENTIDADES SIN ÁNIMO DE LUCRO Y PROYECTOS SOCIALES

ENTIDAD	CONVOCATORIA	AYUDA	INFORMACION	PLAZO
Obra Social La Caixa	Promoción de la autonomía y atención al envejecimiento, la discapacidad y la dependencia	75 % del coste del proyecto, máximo 40.000€ (60.000€ proyectos de varias entidades)	https://obrasocialla-caixa.org	12/01/2017 al 01/02/2017
Banco Santander	Programa Santander Ayuda 2016/2017	Máximo de 5.000€ para proyectos sociales	www.fundacionban-cosantander.com	28/02, 31/03, 31/08 y 01/12/2017
Obra Social La Caixa	Lucha contra la pobreza infantil y la exclusión social	75 % del coste del proyecto, máximo 40.000€ (60.000€ proyectos de varias entidades)	https://obrasocialla-caixa.org	02 al 22/02/2017
Obra Social La Caixa	Convocatoria: Viviendas temporales de inclusión social	75 % del coste del proyecto, máximo 40.000€ (60.000€ proyectos de varias entidades)	https://obrasocialla-caixa.org	23/02/2017 al 15/03/2017
Obra Social La Caixa	Inserción sociolaboral	75 % del coste del proyecto, máximo 40.000€ (60.000€ proyectos de varias entidades)	https://obrasocialla-caixa.org	16/03/2017 al 05/04/2017
Obra Social La Caixa	Convocatoria de interculturalidad y acción social	75 % del coste del proyecto, máximo 40.000€ (60.000€ proyectos de varias entidades)	https://obrasocialla-caixa.org	06/04/2017 al 03/05/2017



Orientación y consultoría de empresas y emprendedores gratis.

Obra Social La Caixa	Convocatoria de acción social en el ámbito rural	75 % del coste del proyecto, máximo 40.000€ (60.000€ proyectos de varias entidades)	https://obrasocialla.caixa.org	04 al 24/05/2017
Obra Social La Caixa	Art for Change	Ayudas para proyectos de entidades culturales y de artistas	https://obrasocialla.caixa.org	02 al 29/05/2017

OTRAS BECAS, AYUDAS y CONVOCATORIAS PARA PERSONAS INDIVIDUALES

ENTIDAD	CONVOCATORIA	AYUDA	INFORMACION	PLAZO
Diputación de Burgos	Ayudas necesidades básicas de subsistencia en situaciones de urgencia social 2017	Ayuda para alojamiento, manutención y otras necesidades	BOP 21/12/2016	31/12/2017
Junta de Castilla y León	Ayuda desempleados que participen en formación (2017)	Becas y ayudas de transporte, manutención, alojamiento y conciliación	BOCYL 11/01/2017	1 mes desde fin del curso
Ministerio de Empleo y Seguridad Social	Sistema Nacional de Garantía Juvenil	Acceso jóvenes menores de 16 a 29 años al mercado de trabajo	www.empleo.gob.es	2015-2016
SEPE	Programa de Activación para el Empleo	426€ durante 6 meses, desempleados con responsabilidades familiares, inscritos a fecha 01/04/16	BOE 18/04/2016	15/04/2017

PREMIOS

ENTIDAD	CONVOCATORIA	PREMIO	INFORMACION	PLAZO
FAE y Caja Viva	IV Edición Premios FAE PYMES y Autónomos 2017	Categorías: Trayectoria PYME y Empresario Individual (hasta 5 empleados)	www.faeburgos.org	27/01/2017
EnerAgen	Premios Eneragen 2017	1.500€ por categoría, proyectos de Energías Renovables y/o Eficiencia Energética	www.eneragen.org	23/01/2017
Castilla y León Económica	II Premios Competitividad Digital	Informe diagnóstico de competitividad digital y recomendaciones de mejora	www.castillayleoneconomica.es	09/02/2017
Castilla y León Económica	II Premios Semilla Empresarial de Castilla y León	Difusión a través de la Web y Redes Sociales	http://castillayleoneconomica.es/	15/02/2017
Ministerio Sanidad, Servicios Sociales e Igualdad	Premios Igualdad en la Empresa	Diploma acreditativo	BOE 31/12/2016	2 meses
Junta de Castilla y León	Premios Extraordinarios de Formación Profesional, curso académico 2015/2016	Diploma acreditativo (estudios finalizados en 2016)	BOCYL 13/01/2017	31/01/2017



Orientación y consultoría de empresas y emprendedores gratis.



Líneas de financiación

11

FINANCIACIÓN				
ENTIDAD	CONVOCATORIA	CONDICIONES	INFORMACION	PLAZO
SODEBUR	Créditos empresas medio rural	Hasta 25.000€ al 1,5% de interés. Plazo: hasta 4 años con 6-8 meses de carencia	prestamos-SODEBUR	Abierto
Ministerio de Economía	Líneas ICO Financiación de empresas y emprendedores	Hasta 12,5 millones de euros. Plazo hasta 4-20 años. Interés: entre 2,3% a 4,3% según periodo amortización	https://www.ico.es 900 121 121	Hasta 7 dic. 2017
Ministerio de Economía	Líneas ICO vehículos de turismo	Importe menor de 30.000€	https://www.ico.es 900 121 121	Hasta 7 dic. 2017
Ministerio de Economía	Líneas ICO liquidez	Limite 50% inversión. Amortización max. 4 años 1 carencia	https://www.ico.es 900 121 121	Hasta 7 dic. 2017
Ministerio economía	Líneas ICO rehabilitación de vivienda	Hasta 100% inversión, interés entre 2,3% a 4,3% según periodo amortización	https://www.ico.es 900 121 121	Hasta 7 dic. 2017
Ministerio de Industria, Energía y Turismo	Enisa Financiación Jóvenes emprendedores menores 40 años	Mínimo 25.000 y máximo 75000€. Plazo máx. 4 años. Euribor + 3,25	http://www.enisa./jovenes-emprendedores	Año 2017
Ministerio de Industria, Energía y Turismo	Enisa Financiación PYMES (mayores 40 años) 24 meses máx. inicio actividad	Mínimo 25.000 y máximo 300.000€. Plazo máx.7 años. Euribor + 3,75%.	www.enisa.es	Año 2017
Ministerio de Industria, Energía y Turismo	Enisa. Financiación Competitividad pymes consolidación, crecimiento, internacionalización	Min. 25.000 max. 1.500.000 Vencimiento 9 años. Carencia 7. Interés 1º tramo Euribor +3,75%.	enisa.es.competitividad	2017
Ministerio de Economía	Líneas de financiación CDTI, empresas innovadoras y de base tecnológica	Proyectos I+D 70% de la inversión, amortización 10 años, carencia 2-3 años. Interés fijo EURIBOR. 30% no reembolsable	www.cdti.es	Año 2017
BEI	Proyectos de inversión y circulante para PYMES Y MIDCAPS	Financia activos materiales, inmateriales, sucesión y cesión de empresas, vehículos y circulante. BEI aporta 0,25% interés.	la caixa - ibercaja bancosabadell	
FEI	Programa COSME: Financiación PYMES inversión y circulante.	Préstamo o leasing. Plazo 1 y 5 años. Principal – 150.000 € SGR	http://www.cersa-sme.es	2017
FEI	Programa HORIZON 2020 Financiación PYMES inversión y circulante	Préstamo o leasing. Plazo 1 y 10 años. Principal + 150.000 € SGR	http://www.cersa-sme.es	2017



Orientación y consultoría de empresas y emprendedores gratis.

FINANCIACIÓN

ADE (Iberaval)	Microcréditos ADE Emprendedores (ámbito rural y urbano)	Inicio de actividad o 2 años ss.6000-50000€, amortización 72-96 meses, carencia, garantía personal.Eur+2,5% máximo.	emprendedores	2019
ADE (Iberaval)	Préstamos ADE rural: empresas ámbito rural	Desde 6000-150.000€, amortización 120 meses, carencia, garantía personal Eur+2,5% máximo.	empresas	2019
ADE	Medio Rural: Inversión y Circulante	De 6.000-150.000€ Amort12-120 meses, Eur+2.5% máximo.	medio rural	2019
ADE (Iberaval)	PYMES, autónomos, emprendedores (Inversión y circulante)	De 6.000 a 600.000€. Amortización hasta 15 años. 2 de carencia. Sin intereses 40.000€ por creación de 1 puesto trabajo	Oficinas Iberaval	2018



Orientación y consultoría de empresas y emprendedores gratis.



Actividades de Formación

13

TITULO	HORA	CENTRO	DIRECCION	TELEFONO email	Observaciones
SERVICIOS SOCIALES, EDUCACIÓN Y TURISMO					
Docencia para la formación profesional para el empleo	6 meses	Lectiva.com		información e inscripciones	Online desempleados larga duración y garantía juvenil
Aprendizaje y enseñanza virtual		Galileo Universidad		Información e inscripción	On line Inicio 16 enero 2017
Profesores en urgencias y emergencias sanitarias	25			Información	A distancia: inicio 1 feb. 2017
Intervención en la atención higiénico-alimentaria en instituciones	70	FOREMCY L	C/ Oviedo 7 Burgos	947 256 450	Prioritarios trabajadores preinscripción
Intervención en la atención socio-sanitaria en instituciones	70	FOREMCY L	C/ Oviedo 7 Burgos	947 256 450	Prioritarios trabajadores preinscripción
Atención socio-sanitaria a personas dependientes en instituciones sociales		CEM 2001 SL	C/ Calera 10 bajo 09002 Burgos	947 25 74 82 centroburgos@ensenanzasmodesrnas.es	Certificado Profesional Completo
Auxiliar de enfermería y rehabilitación	350	EIBUR	C/ San Pablo 12	947 27 80 47 formación@eibur.com	Primeros de 2017
OCIO Y TIEMPO LIBRE					
Actividades de educación en el tiempo libre infantil y juvenil	60	FOREMCY L	C/ Oviedo 7 Burgos	947 256 450	Prioritarios trabajadores preinscripción
Dirección y coordinación de actividades al aire libre educativo infantil y juvenil		CEFYNT	C/ Calera 10. Burgos	947 25 74 82	Joven menor 30 años
LIMPIEZA, HOSTELERÍA E INDUSTRIA AGROALIMENTARIA					
Cocina	380	Escuela Hostelería Aranda	C/ Fernán González 13 Aranda de Duero	947 50 00 75	Desempleados
Servicios de Restaurantes	580	C. Integrado FP LA FLORA	C/Arco del Pilar 9 Burgos	947 25 73 31	Inicio 16 enero 2017



BOLETÍN

TGEE

Red provincial de **Técnicos de Gestión Empresarial y Emprendimiento**



TGGE Inform@



SOCIEDAD PARA EL DESARROLLO DE LA PROVINCIA DE BURGOS

sodebur



Diputación de Burgos

Orientación y consultoría de empresas y emprendedores gratis.

TITULO	HORA	CENTRO	DIRECCION	TELEFONO email	Observaciones
Manipulador de alimentos	10	Cámara de Comercio			On line 60€
EMPRENDIMIENTO Y ADMINISTRACIÓN					
Creación y gestión de microempresas	420	Lectiva.com		Información e inscripción	On line Desempleados
Cloud Computing (transformar e innovar en la empresa)	40	ACTIVATE Google		información e inscripción	online
Gestión contable y fiscal para autónomos	60	FAE	Pl. Castilla 1-4º Burgos.	947 26 61 42	Autónomos
Ofimática y diseño	190	FAE	Pl. Castilla 1-4º Burgos.	947 26 61 42	Autónomos
Emprendimiento y Creación de Empresas	40	CEM 2001 S.L	C/ Calera 10 bajo 09002 Burgos	947 25 74 82 centroburgos@enseñanzasmodesernas.es	Tele-formación.
Cursos para emprendedores y PYMES: Plan de Negocio, contabilidad, marketing, propiedad intelectual		Mº Industria		ipyme Cursos On-Line	On line
Coaching para emprendedores	2h	Univ. Politécnica Madrid		cursopedia-coaching-para-emprendedores	On line 24h
Asistencia a la Dirección	490	FAE	Pl. Castilla 1-4º Burgos.	947 26 61 42	Cert. Prof. Nivel 3 FAE desempleados
Actividades de Gestión Administrativa		CEM 2001 S.L	C/ Calera 10 bajo 09002 Burgos	947 25 74 82 centroburgos@enseñanzasmodesernas.es	Tele-formación.
Gestión Auxiliar de Personal	90	FAE	Pl. Castilla 1-4º Burgos.	947 26 61 42	Cert. Prof. Nivel 2 Trabajadores
Gestión Auxiliar de Personal	90	FOREMCY L	C/ Oviedo 7 Burgos	947 256 450	Prioritarios trabajadores preinscripción
Gestión Integrada de recursos humanos	5 mese	Lectiva.com		información e inscripción	On line
Registros contables	120	FAE	Pl. Castilla 1-4º Burgos	947 26 61 42	Inicio enero 2017 Trabajadores
Registros Contables	120	FOREMCY L	C/ Oviedo 7 burgos	947 256 450	Prioritarios trabajadores preinscripción
Contabilidad	5	Univ. Distancia Madrid		.Cursopedia.Co ntabilidad	On line 24h

14

Para recibir este boletín y mucho más:

Rafael B. Elúa TGEE Ribera del Duero

ribera@sodebur.es

635 825 601

www.emprenderural.com

+ info en Facebook: [emprende rural](#)



Orientación y consultoría de empresas y emprendedores gratis.

TITULO	HORA	CENTRO	DIRECCION	TELEFONO email	Observaciones
Gestión participativa	32			Información e inscripción	On line Inicio 31 enero 2017

MARKETING Y VENTAS

Comercio electrónico para emprendedores	20 a distancia a	UniMOOC		Información e inscripción	A distancia Inscripción abierta, gratuito. Marzo de 2017
Gestión de la fuerza de ventas y equipos comerciales	90	FAE	Pl. Castilla 1-4º Burgos.	947 26 61 42	Información
Operaciones de venta	160	EIBUR	C/ San Pablo 12	947 27 80 47 formación@eibur.com	Enero 2017 PREINSCRIPCIÓN
Actividades de comercio	270	EIBUR	C/ San Pablo 12	947 27 80 47 formación@eibur.com	2º trimestre 2017
Promoción en espacios comerciales	70	EIBUR	P. Los Brezos C/ Los Nogales 11 Villalbilla Burgos	947 278 047	PREINSCRIPCIÓN 1º Trimestre 2017
Marketing digital	40	ACTIVATE Google		contacto	Online
Comercio Electrónico	40	ACTIVATE Google		contacto	Online
Productividad Personal	40	ACTIVATE Google		contacto	Online. Certificado Fundación Santa María la Real
Atención básica al cliente	50	ATU	C/ Petronila Casado 18-20 (Burgos)	947 24 40 71	Prioritario trabajadores

IDIOMAS

Inglés: Gestión Comercial	200	Centro ECYL	c/ Eloy García de Quevedo s/n	947 22 52 12	Inicio 13 febrero. Desempleados
ALEMÁN para hispanohablantes	30	UNED		Información e inscripción.	A distancia: inicio 10 enero 2017
Comunicación en Lengua Castellana N2	240	Centro Formación ECYL	C/ Eloy García de Quevedo s/n Burgos	947 22 52 12	Inicio enero 2017
Inglés Nivel I	100	FORMATE C	C/Juan Ramón Jiménez s/n Pentasa III nave 205	947 48 58 18	On-line. Próximo inicio.
Inglés Nivel I	100	CEM 2001	C/ Calera 10 bajo	947 25 74 82	Tele formación.
Inglés Nivel II	100	S.L	09002 Burgos	centroburgos@ensenanzasmodesmas.es	.
Lengua extranjera profesional para la gestión administrativa en la relación con el cliente	90	FAE	Pl. Castilla 1-4º Burgos	947 26 61 42	Cert. Prof. Nivel 2 Inicio enero 2017 Información



Orientación y consultoría de empresas y emprendedores gratis.

TITULO	HORA	CENTRO	DIRECCION	TELEFONO email	Observaciones
Lengua extranjera profesional para la gestión administrativa en relación con el cliente	90	FOREMICY L	C/ Oviedo 7 Burgos	947 256 450	Prioritarios trabajadores preinscripción
Inglés financiero	150	F. Instituto Técnico Industrial	Miranda de Ebro Burgos	947 31 09 41 juridico@yolmar.com	Jóvenes menores de 30 solicitud
Inglés profesional para la asistencia a la dirección	110	F. Instituto Técnico Industrial	Miranda de Ebro Burgos	947 31 09 41 juridico@yolmar.com	Jóvenes menores de 30 solicitud
Inglés profesional para actividades comerciales	90	ATU	C/ Petronila Casado 18-20 (Burgos)	947 24 40 71	Prioritarios trabajadores.
Inglés profesional para servicios de restauración	90	ATU	C/ Petronila Casado 18-20 (Burgos)	947 24 40 71	Horario de 19h a 22h.
Alemán profesional para la gestión administrativa en la relación con el cliente	90	F. Instituto Técnico Industrial	Miranda de Ebro Burgos	947 31 09 41 juridico@yolmar.com	Jóvenes menores de 30, solicitud
Alemán profesional para la asistencia a la dirección	80	F. Instituto Técnico Industrial	Miranda de Ebro Burgos	947 31 09 41 juridico@yolmar.com	Jóvenes menores de 30 solicitud
INFORMÁTICA Y OFIMÁTICA					
Operaciones aux. de montaje y mantenimiento de sistemas microinformáticos	370	EIBUR	C/ San Pablo 12 Burgos	947 27 80 47 formación@eibur.com	Inicio primeros de 2017
Operaciones auxiliares de montaje de componentes informáticos	130	FOREMICY L	C/Oviedo 7 Burgos	947 256 450	Prioritarios trabajadores preinscripción
Sistemas Seguros de Acceso y Transmisión de datos	60	EIBUR	C/ San Pablo 12 Burgos	947 278 047	PREINCRIPCIÓN Inicio 1ºTrimetre 2017
Gestión de servicios en el Sistema Informático	90	EIBUR	C/ San Pablo 12 Burgos	947 278 047	PREINCRIPCIÓN 1ºTrimetre 2017
Desarrollo de aplicaciones con tecnologías web	420	EIBUR	C/ San Pablo 12	947 27 80 47 formación@eibur.com	Inicio primeros 2017
Confeción y publicación de páginas web.	390	EIBUR	C/ San Pablo 12 Burgos	947 27 80 47 formación@eibur.com	Inicio primeros 2017
Confeción y publicación de páginas web.	170	EIBUR	C/ San Pablo 12 Burgos	947 27 80 47 formación@eibur.com	Inicio segundo semestre 2017
Publicación de páginas WEB	90	FOREMICY L	C/Oviedo 7 Burgos	947 256 450	Prioritarios trabajadores preinscripción
Analítica Web (HTML5)	40	ACTIVATE Google	Online	contacto	Online gratuito
Desarrollo apps	40	ACTIVATE Google	Online	contacto	Online gratuito



Orientación y consultoría de empresas y emprendedores gratis.

TITULO	HORA	CENTRO	DIRECCION	TELEFONO email	Observaciones
Sistemas microinformáticos	600	ATU	C/ Petronila Casado 18-20 (Burgos)	947 24 40 71	Prioritarios trabajadores.
Op. De grabación y tratamiento de datos y documentos.	440	F. Instituto Técnico Industrial	Miranda de Ebro	947 31 09 41 juridico@yolmar .com	Jóvenes menores de 30, solicitud
Aplicaciones Informáticas de Hojas de Cálculo	50	FAE	Pl. Castilla 1-4º Burgos.	947 26 61 42	Información Inicio enero 2017 solicitud
DISEÑO GRÁFICO					
Autocad	60	CEM 2001 S.L	C/ Calera 10 bajo 09002 Burgos	947 25 74 82 centroburgos@e nseanzasmode rnas.es	Tele-formación.
Aplicaciones de diseño técnico: AUTOCAD	60	FOREMCY L	C/ Oviedo 7 Burgos	947 256 450	Prioritarios trabajadores preinscripción
Preparación de artes finales(diseño gráfico)	120	FAE	Pl. Castilla 1-4º Burgos	947 26 61 42	trabajadores Inicio febrero 2017 solicitud
Aplicaciones Informáticas para Presentaciones: Gráficas de Información	30	FAE	Pl. Castilla 1-4º Burgos.	947 26 61 42	trabajadores Enero 2017 solicitud
Maquetación y compaginación de productos gráficos	140	FOREMCYL	C/ Oviedo 7 Burgos	947 256 450	Prioritarios trabajadores preinscripción
Diseño gráfico	300	FAE	Pl. Castilla 1-4º Burgos	947 26 61 42	Desempleados
CATIA V5	30	Padre Aramburu	C/ Quintanar de la Sierra 11 (Burgos)	947 20 92 43	Información.
INDUSTRIA Y OFICIOS					
Operaciones auxiliares de fabricación mecánica	350	Salesianos Padre Aramburu	C/ Quintanar de la Sierra 11	947 20 92 43	Desempleados
Gestión de la producción en fabricación mecánica		ATU	C/ Petronila Casado 18-20 (Burgos)	947 24 40 71	Menores de 30 años.
Operaciones auxiliares de montaje de instalaciones electrónicas y telecomunicaciones en edificios	390	Centre Learnig	C/ Petronila Casado 18-20 (Burgos)	947 24 40 71	Compromiso de contratación
Operaciones auxiliares de montaje de redes eléctricas.	220	FORMATE C	C/Juan Ramón Jiménez s/n Pentasa III nave 205	947 48 58 18	Certificado Prof. Compromiso de contratación.
Automatismo en procesos industriales: AUTÓMATAS PROGRAMABLES	70	FOREMCY L	C/ Oviedo 7 Burgos	947 256 450	Inscripción Inicio en enero horario tardes



Orientación y consultoría de empresas y emprendedores gratis.

TITULO	HORA	CENTRO	DIRECCION	TELEFONO email	Observaciones
Operaciones básicas en el Montaje y Mantenimiento de Instalaciones Solares Fotovoltaicas	90	FOREMCY L	C/ Oviedo 7 Burgos	947 256 450	Prioritarios trabajadores preinscripción
Mantenimiento sistemas eléctricos y electrónicos de vehículos	410	CI FP Rio Ebro	Crta Orón nº 78 B Miranda de Ebro	947 32 05 12	Desempleados Inicio 1 feb. 2017
Operaciones de fontanería y climatización doméstica	490	Centre Learnig	C/ Petronila Casado 18-20 (Burgos)	947 24 40 71	Compromiso de contratación
Desarrollo de instalaciones de climatización y ventilación	580	CAPA formación	Av. Cantabria 63	947 11 00 01 patricia@gruposie.org	
Diseño de tubería industrial		ATU	C/ Petronila Casado 18-20 (Burgos)	947 24 40 71	Menores de 30 años
Instalaciones eléctricas y redes de agua	300	F. LESMES	Pl. S. Juan Bautista s/n (Barriada Yagüe)	947 46 09 52 martes y jueves de 10 a 13h	De 30 marzo a 14 jun. De 8h a 14h
Albañilería y Polimantenimiento	300	F. LESMES	Pl. S. Juan Bautista s/n (Barriada Yagüe)	947 46 09 52 martes y jueves de 10 a 13h	De 30 enero a 26 abril. 9 a 14h.
Pintura industrial y decorativa	225	F. LESMES	Pl. S. Juan Bautista s/n (Barriada Yagüe)	947 46 09 52 martes y jueves de 10 a 13h	De 6 feb. a 10 abril De 9 a 14h.
Instalación de mantenimiento de jardines y zonas verdes	470	Floristería Castilla	Av. Valladolid 53 Aranda de Duero	626 23 31 33	Desempleados
SOLDADURA					
Soldadura TIG de aluminio y aleaciones	60	Fundación LESMES	Pl. San Juan Bautista s/n	947 46 09 52	Inicio 24 enero 2017
Soldadura con electrodo revestido y TIG	810	ATU	C/ Petronila Casado 18-20 (Burgos)	947 24 40 71	Prioritarios trabajadores
Soldadura Eléctrica en general	95	FOREMCYL	C/ Oviedo 7 Burgos	947 256 450	Prioritarios trabajadores preinscripción
Soldadura TIG	95	FOREMCYL	C/ Oviedo 7 Burgos	947 256 450	Prioritarios trabajadores preinscripción
Soldadura con electrodo revestido y TIG	680	Centro Formación ECYL	C/ Eloy García de Quevedo s/n Burgos	947 22 52 12	Inicio 23 de enero 2017
Soldadura oxigás y soldadura MIG MAG	670	ATU	C/ Petronila Casado 18-20 (Burgos)	947 24 40 71	Horario 15:30h a 20:30h
ALMACÉN Y LOGÍSTICA					
Gestión y control de aprovisionamiento	450	EIBUR	C/ San Pablo 12	947 27 80 47 formación@eibur.com	1º Trimestre 2017 PREINCRIPCIÓN



Orientación y consultoría de empresas y emprendedores gratis.

TITULO	HORA	CENTRO	DIRECCION	TELEFONO email	Observaciones
Actividades auxiliares de almacén (Certificado completo)	220	FOREMCY L	C/ Oviedo 7 Burgos	947 256 450	Prioritario desempleados preinscripción
Manipulación de cargas con carretillas elevadoras	50	FOREMCY L	C/ Oviedo 7 Burgos	947 256 450	Prioritarios trabajadores preinscripción
OTROS					
Vigilancia y seguridad privada y protección de personas	330	ATU	C/Petronila Casado 18-20	947 24 40 71	Desempleados
Auxiliar de peluquería.	300	F. LESMES	Pl. S. Juan Bautista s/n (Barriada Yagüe)	947 46 09 52 martes y jueves de 10 a 13h	23 enero a 5 abril. De 8:30 a 14:30h
Auxiliar de estética y peluquería	300	F. LESMES	Pl. S. Juan Bautista s/n (Barriada Yagüe)	947 46 09 52 martes y jueves de 10 a 13h	15 marzo a 30 mayo. De 8:30 a 14:30
CAP	320	CTC	Crta. Cortes s/n	947 25 66 22	Desempleados
Conductor de Autobuses	370	Autoescuela Espino	Crta Cardeñadizo 2,6	667477193	Desempleados
Conducción profesional de vehículos turismos y furgonetas	240	CAPA formación	Av. Cantabria 63	947 11 00 01 patricia@gruposie.org	16/01/2017 a 07/04/2017
Prevención de Riesgos Nivel Básico I	30	FORMATE C	C/Juan Ramón Jiménez s/n Pentasa III nave 205	947 48 58 18	On-line. Próximo inicio.
Prevención de Riesgos Nivel Básico II	50	FORMATE C	C/Juan Ramón Jiménez s/n Pentasa III nave 205	947 48 58 18	On-line. Próximo inicio.
Prevención Riesgos : Nivel Básico	50	CEM 2001 S.L	C/ Calera 10 bajo 09002 Burgos	947 25 74 82 centroburgos@ensenanzasmodes.rnas.es	Tele formación.
CYL DIGITAL					Formación-on-line-abiertos
CYLDIGITAL PRESENCIAL	2-8		Av. Reyes Católicos 51 Burgos	<u>012</u>	Formación-presencial Inscripción abierta
CURSOS AULA MENTOR	On line		cursos-mentor		Inscripción abierta
OTROS CURSOS DEL ECYL					Contenidos



Orientación y consultoría de empresas y emprendedores gratis.



Jornadas y charlas

20

GESTIÓN EMPRESARIAL

Título	Organiza	Donde	Lugar	Fecha	Hora	Inscripciones
Jornada "Innovación y éxito en el sector agroalimentario"	IberCaja El Mundo El Correo Burgos	Salón Actos Fundación Caja Círculo Plaza España, 3	Burgos	18/01/2017	19:00 – 20:30	947 10 10 00 marketing@ecb-elmundo.com
Coloquios empresariales con Fundación Caja de Burgos	AJE Burgos		Burgos	19/01/2017	21:00 – 23:45h	947 25 04 53 info@ajeburgos.com
Jornada "El líder empresarial del siglo XXI"	ITCL	Centro Tecnológico ITCL	Burgos	24/01/2017	15:45 – 18:30h	formacion@itcl.es
Seminario: Métodos de gestión de proyectos, origen, características y aplicaciones	Cámara Comercio Bilbao	Alda. Recalde, 50	Bilbao	25/01/2017	18:00 – 20:00h	inscripciones
Impulsa tu negocio en Merindades	SODEBUR NegoBide	Albergue	Espinosa de los Monteros	31/01/2017	13:30 - 16:30h	merindades@sodebur.es 947 130 197
Blog corporativo para la pyme	CyL Digital			Del 7 al 13/02/2017		

EMPRENDIMIENTO

Título	Organiza	Donde	Lugar	Fecha	Hora	Inscripciones
Jornada: "Nuevas oportunidades en los sectores agrícola y ganadero de las Merindades"	SODEBUR	Instalaciones CEDER Merindades	Villarcayo	23/01/2017	12:00 – 13:30	merindades@sodebur.es 947 130 197
"Nuevas oportunidades en los sectores agrícola y ganadero de Bureba"	SODEBUR	Instalaciones ADECO Bureba	Briviesca	24/01/2017	12:00 – 13:30	bureba@sodebur.es 947 593 831



Orientación y consultoría de empresas y emprendedores gratis.

EMPREDIMIENTO

Titulo	Organiza	Donde	Lugar	Fecha	Hora	Inscripciones
Taller emprendedor 2017- Bloque 2	JEARCO		Aranda de Duero	06/02/2017	19:00 – 21:00h	info@jearco.es 947 51 40 45
Pamplona InnovAction Week	Innovacion Week		Pamplona	14 y 15/06/2017		entradas

21

VARIOS

Titulo	Organiza	Donde	Lugar	Fecha	Hora	Inscripciones
Taller: "Gestión de las emociones"	SODEBUR	CEI Ribera del Duero	Milagros	3/02/2017	10:00 – 13:00h	ribera@sodebur.es
Taller: "Comunicación (intra-interpersonal)"	SODEBUR	ADECO Bureba	Briviesca	6/02/2017	10:00 - 13:00 h	bureba@sodebur.es
Taller: "Comunicación (intra-interpersonal)"	SODEBUR	Ofic.gest.emp y emp	Salas de los Infantes	7/02/2017	10:00 – 13:00h	reinvertapinares@sodebur.es
Taller: "Toma de decisiones"	SODEBUR	Biblioteca pública	Lerma	8/02/2017	10:00 – 13:00 h	arlanza@sodebur.es
Taller: "Toma de decisiones"	SODEBUR	CEDER Merindades	Villarcayo	9/02/2017	11:00 - 14:00 h	merindades@sodebur.es
Taller: "Gestión de las emociones"	SODEBUR	Casa Palazuelos	Melgar de Fernamental	10/02/2017	10:00 – 13:00h	camino@sodebur.es
aula@Bur Curso de informática, internet y redes sociales	Diputación de Burgos	Aula móvil	a-Roa del Duero b-Milagros	Del 20 al 24/02/2017	a-10:00 - 14:00h b-16:00 - 20:00h	formacionyempleo@diputaciondeburgos.es 947 47 16 05

FERIAS

Titulo	Organiza	Donde	Lugar	Fecha	Hora	Inscripciones
III Feria de la trufa negra de Burgos	Asoc. Para el desarrollo de Tierra de Lara		Quintanalara	28 y 29/01/2017		desarrolloruralara@yahoo.es 677 66 86 10

[Calendario de Ferias Comerciales de Castilla y León para el año 2017](#)

[Calendario de promoción y comercialización turística 2017](#)

[Listado Ferias España](#)



BOLETÍN

TGEE

Red provincial de **Técnicos de Gestión Empresarial y Emprendimiento**



TGGE Inform@



SOCIEDAD PARA EL DESARROLLO DE LA PROVINCIA DE BURGOS

sodebur



Diputación de Burgos

Orientación y consultoría de empresas y emprendedores gratis.



TGEE
Red provincial de **Técnicos de Gestión Empresarial y Emprendimiento**

Programas Formativos TGEE y actividades de emprendimiento

JORNADA DCE NUEVAS OPORTUNIDADES EN EL SECTOR AGRÍCOLA Y GANADERO

Jornada sobre "Nuevas Oportunidades en los Sectores Agrícola y Ganadero de las Merindades"

Lunes 23 de enero de 2017

De 12:00 a 13:30 h. Salón de Actos -CEDER Merindades C/ El Soto, s/n -Villarcayo- [Información e Inscripciones](#)

947 130 197. merindades@sodebur.es

Jornada
Nuevas Oportunidades en los Sectores Agrícola y Ganadero de las Merindades

Lunes
23 de enero de 2017
De 12:00 a 13:30 h.

Salón de Actos
CEDER Merindades
C/ El Soto, s/n
-Villarcayo-

Información e Inscripciones
947 130 197
merindades@sodebur.es

sodebur **Merindades**

JORNADA DE CALIDAD ALIMENTARIA

18 de enero de 2017. 19:00h en el Salón de actos de la Fundación Caja Círculo (Pza. España 3-BURGOS)

invitación

EL MUNDO
EL CORREO DE BURGOS
tienen el placer de invitarle a la jornada

iberCaja

INNOVACIÓN Y ÉXITO EN EL SECTOR AGROALIMENTARIO
que se celebrará el miércoles 18 de enero de 2017 a partir de las 19:00 h. en el salón de actos de la Fundación Caja Círculo en Plaza de España, 3 (Burgos) **ENTRADA LIBRE**

AGENDA

19:00h. Bienvenida e introducción a cargo de Julián Ángel León Azcona, Gerente Comercial de Negocio Agroalimentario de IBERCAJA

19:05h. Ponencia de la Facultad de CC. de la Salud de la Universidad Isabel I: "Nuevos avances en Seguridad Alimentaria", por la Dras. Miriam Martínez Castro y Patricia Cabrero Lobato (Coordinadoras y docentes del Grado NHyD)

19:30h. Mesa redonda "Casos de Éxito en el sector agroalimentario"

Intervienen: Julio Casado, director de Relaciones Externas de Mercadona Castilla y León

César Reales, gerente Cooperativa Agrupal

Modera: Ricardo García Ureta, director de El Correo de Burgos

20:15. Coloquio y preguntas



Se ruega confirmar asistencia a la mayor brevedad posible 947 10 10 00 - marketing@ecb-elmundo.com

Para recibir este boletín y mucho más:

Rafael B. Elúa TGEE Ribera del Duero

ribera@sodebur.es

635 825 601

PREMIOS ENERAGEN 2017- 9ª EDICIÓN

22

9ª EDICIÓN
PREMIOS ENERAGEN 2017

Reconocimiento de las Agencias de Energía a las mejores actuaciones de fomento y utilización de las Energías Renovables y Uso Racional de la Energía y Eficiencia Energética en todo el territorio nacional.

CATEGORÍA A	CATEGORÍA B	CATEGORÍA C
Mejora energética en materia de Energías Renovables y/o Eficiencia Energética.	Mejora energética en materia de Energías Renovables y/o Eficiencia Energética promovida por ayuntamientos o agrupaciones de ayuntamientos de menos de 20.000 habitantes en su conjunto.	Sensibilización y difusión de las Energías Renovables y/o la Eficiencia Energética.

CRITERIOS DE VALORACIÓN: Innovación, Ahorro de energía primaria, Impacto alcanzado, Replicabilidad de la actuación

— fecha límite: 23 de enero de 2017 —

EnerAgen
Comisión de Gestión
Fundación de Calidad de la Energía

Objeto. El objeto de las presentes bases es regular la selección de candidatos a los IX Premios EnerAgen, correspondiente a actuaciones ejecutadas en el año 2016.
Categorías

- A- Mejor actuación de mejora energética en materia de Energías Renovables y/o Eficiencia Energética.
- B- Mejor actuación de mejora energética en materia de Energías Renovables y/o Eficiencia Energética promovida por ayuntamientos o agrupaciones de ayuntamientos de menos de 20.000 habitantes en su conjunto.
- C- Mejor actuación en materia de Sensibilización y Difusión de las Energías Renovables y/o la Eficiencia Energética.

Cuantía de los premios

- Los premios estarán dotados económicamente con la cantidad de 1.500 € para el ganador de cada una de las categorías señaladas en la base SEGUNDA.
- En reconocimiento a la actuación premiada, la Asociación entregará, además, el correspondiente diploma acreditativo, dentro de un acto de entrega de premios al que dará difusión pública.

http://eneragen.org/index.php/noticias/30_convocatorias/287-9-edicion-premios-eneragen-2017.html

www.emprenderural.com

+ info en Facebook: [emprende rural](#)



Orientación y consultoría de empresas y emprendedores gratis.



TGEE
Red provincial de **Técnicos de Gestión Empresarial y Emprendimiento**

TGEE NOTICIAS

AYUDAS A EMPRESAS- ADE- LANZADERA FINANCIERA CyL.

Creación de empresas-Financiación de activos materiales e inmateriales necesarios para la puesta en marcha de una nueva actividad. Cuantía mínima del proyecto de 20.000€ y máxima de 100.000€.

Proyectos de Inversión en Pymes-Financiación de activos materiales e inmateriales para la creación y mejora de su competitividad. Cuantía mínima del proyecto 100.001€ (50.000€ para microempresas) y máxima de 900.000€.

Fomento de la Innovación en Pymes -Financiación de los proyectos empresariales dirigidos a fomentar la innovación en el ámbito tecnológico de las Pymes.

Proyectos de I+D en Pymes - Financiación de los proyectos de investigación industrial y desarrollo experimental que tengan como objeto la creación o mejora de procesos productivos y/o productos concretos. Cuantía mínima del proyecto de 20.000€ y máxima de 100.000€. Para los proyectos en colaboración, un presupuesto máximo total del proyecto de 500.000€.

Transferencia de Conocimiento a Pymes - Financiación de los proyectos de transferencia de conocimiento de Organismos de Investigación a empresas con centros de trabajo de C y León.

Incorporación de TIC en Pymes - Financiación de proyectos empresariales con destino a facilitar la incorporación de las tecnologías de la información y comunicación en las PYMES.

Desarrollo de la Industria TIC - Financiación de proyectos de desarrollo experimental que tengan como objeto el desarrollo de nuevos productos o nuevas funcionalidades de productos existentes, incluyendo en su caso el hardware del prototipo necesario, realizados por PYMES pertenecientes al sector TIC, con el objetivo de aumentar las capacidades y especialización del sector.

Expansión Internacional de Pymes - Financiación para la internacionalización de las empresas, o la promoción y comercialización de los productos y/o servicios de empresas. Cuantía mínima del proyecto igual o superior a 2.000€.

Proyectos de I+D Red Manunet- Financiación para proyectos de investigación industrial y desarrollo experimental en cooperación internacional para los sectores determinados por la Red Manunet. Cuantía mínima del proyecto igual o superior a 150.000€.

Planes Estratégicos de I+D- Financiación para proyectos de investigación industrial y desarrollo experimental de Pymes y grandes empresas, que basen su desarrollo en planes integrales de I+D+i a largo plazo (3 años). Cuantía mínima del proyecto igual o superior a 2 MM€

Incentivos regionales - Ayudas para proyectos de inversión superior a 900.000 euros.

Microcréditos ADE Emprendedores y Préstamos ADE Rural - Facilitan el acceso a la financiación posibilitando la formalización de avales.

Fondos de Capital Riesgo- Instrumentos de financiación propia a través del capital riesgo.

Avales - Instrumentos que favorecen el acceso a la financiación.

AYUDAS LEADER AL DESARROLLO RURAL

ASOPIVA, Asociación Pinares El Valle	Ayudas Leader 2014-2020	http://biodiversidad.asopiva.com	BOP 01/08/2016	31/12/2021
ADECO-CAMINO	Ayudas Leader 2014-2020	http://www.adecocami.no.es/ayudas/	BOP 04/08/2016	31/12/2021
AGALSA	Ayudas Leader 2014-2020	www.sierradelademanda.com/es/agalsa/?ids ec=381	BOP 09/08/2016	31/12/2021
ADECO-BUREBA	Ayudas Leader 2014-2020	www.adecobureba.com	BOP 09/08/2016	31/12/2021
ADECOAR	Ayudas Leader 2014-2020	www.adecoar.com/leader2020.html	BOP 10/08/2016	31/12/2021
CEDER MERINDADES	Ayudas Leader 2014-2020	www.lasmerindades.com/proyectos/leadercal.html	BOP 22/08/2016	31/12/2021
ADRI RIBERA	Ayudas Leader 2014-2020	www.riberadeldueroburgalesa.com/presentacion.php	BOP 16/09/2016	31/12/2021



Orientación y consultoría de empresas y emprendedores gratis.



TGEE
Red provincial de Técnicos de Gestión Empresarial y Emprendimiento

Ofertas de Empleo

Una nueva entrega de ofertas.....

24

Fuente: EcyL.- BOLETÍN DE EMPLEO ECYL



http://servicios3.jcyl.es/enbo/siau/boletin/ultimo/castilla_y_leon

PROVINCIA DE BURGOS

AMAQ ALQUILERES. Necesita un mecánico para prestar servicio en la obra de la presa de "Presa de Castrovido" (Terrazas). Mantenimiento y la reparación de averías puntales de las máquinas (mini-excavadoras, manipuladores telescópicos, dumpers, generadores, plataformas, compresores,...etc.). Necesitaríamos contratar a una persona que residiese por esa zona. Interesados enviar CV y contactar con: Antonio Álvarez Fernández. 983347363/ 636320080. valladolid@amaq.es

MGS busca ASESOR COMERCIAL DE PARTICULARES Y EMPRESAS. Buscamos personas diplomadas o licenciadas en ADE, Empresariales, Marketing, Derecho, Relaciones Laborales, etc., emprendedoras, con capacidad de organización y gestión y destacadas habilidades sociales; valoramos experiencia en gestión comercial. Las tareas se centrarán en la comercialización y asesoramiento de productos aseguradores y financieros, así como la captación y gestión de cartera de clientes. Se ofrece incorporación inmediata, plan de carrera y formación inicial y continua personalizada.

Contacto: Pío Enrique Dorronsoro Gil-Rivera
Director de Desarrollo de Mediadores
piodorronsorogilrivera@mgs.es

Fuente: Consejo de la Juventud CyL
BOLETÍN DE EMPLEO



<http://www.cjcyL.es/pagina/boletin-de-empleo>

SE NECESITA ORIENTADOR LABORAL. Persona con alguna de estas características:

- Desempleadas de larga duración.
- Personas de 45 o más años de edad.
- Víctimas de violencia de género.
- Participantes en el programa personal de integración y empleo.

Además de las anteriores, también podrán ser destinatarias de las contrataciones las personas que, en la fecha de inicio del contrato, sean beneficiarias de la Renta Garantizada de Ciudadanía.»

Salario es bruto de **1220,83** a jornada completa. No incluye indemnización por fin de contrato ya que se ha prorrateado mensualmente.

Contacto: control@uteac.es.

*Fuente: UBU

[Ingeniero de procesos sector alimentación](#)

[Responsable de compras](#)

[Responsable RR.HH.](#)

[Director financiero](#)

[Responsable de compras y Supply Chain](#)

[Ingeniero técnico informático](#)

[Encargado de turno \(con discapacidad\)](#)

*Fuente: Tutrabajo.org

[Docente informática](#)

[Docente DESA](#)

[Limpieza de oficina](#)



BOLETÍN

TGEE

Red provincial de **Técnicos de Gestión Empresarial y Emprendimiento**



TGGE Inform@



SOCIEDAD PARA EL DESARROLLO DE LA PROVINCIA DE BURGOS

sodebur



Diputación de Burgos

Orientación y consultoría de empresas y emprendedores gratis.

[Encargado albergue turístico](#)

[Docente animación social](#)

*Fuente: Adecco

[Gerente/a restaurante Foster's Hollywood](#)

*Fuente: Infojobs

[Responsable de secciones](#)

[Personal de supermercado en Medina de Pomar](#)

[Enfermero/a del trabajo en Miranda de Ebro](#)

[Técnico de prevención de riesgos laborales](#)

[Un/a comercial alimentación](#)

[Administrativo/a de obra industrial](#)

[Dependiente/a](#)

[Repartidor/a sector alimentación](#)

[Business manager](#)

[Production team leader Pepsico](#)

[Técnico de mantenimiento Pepsico](#)

[Comercial productos de limpieza](#)

[Delegado comercial Burgos](#)

[Conductor/a](#)

[Ingeniero/a procesos automoción](#)

[Programador senior DRUPAL/PHP](#)

[Ingeniero/a técnico](#)

[Electricista](#)

[Responsable de almacén](#)

[Comercial interno](#)

[Administrativo telemarketing](#)

[Supervisor/a mantenimiento eléctrico en Páramo de Masa](#)

[Gestor proyectos automoción](#)

[Administrativo de facturación de proveedores](#)

[Técnicos/as electromecánicos/as](#)

[Operario/a automoción](#)

[Operations internship L'Oréal](#)

[Óptico optometrista](#)

[Comercial maquinaria O.P. y agrícola](#)

[Técnico/a gas](#)

[Mozo de almacén muebles Boom](#)

[Técnico comercial](#)

[Cocinero/a mariscos Piñeiro](#)

[Láser operadora](#)

[Purchasing manager en Páramo de Masa](#)

[SCANIA mecánicos, electromecánicos, chapa y pintura](#)

[Personal de mantenimiento](#)

[Operario/a de producción en Aranda de Duero](#)

[Cocinero/a en Miranda de Ebro](#)

[Agente comercial ferretería](#)

[Técnico de mantenimiento Schindler en Aranda de Duero](#)

[Un/a oficial de taller](#)

PROVINCIA DE SORIA

*Fuente: Tutrabajo.org

[Profesor contawin](#)

*Fuente: Infojobs

[Peón en Ólvega](#)

[Jefe recepción hotel 4*](#)

[Coordinador/a de ventas](#)

[Técnico/a comercial](#)

[Enfermero/a en San Pedro Manrique](#)

[Cocinero/a](#)

[Cirujano/implantólogo](#)

[Dependiente/a Pull&Bear](#)

[Cajero/a reponedor/a](#)

[Técnico/a electrónico/a](#)

[Cajeros/as y repositorios supermercados Simply](#)

[Camarero/a en restaurante La Lolita en Navaleno](#)

PROVINCIA DE PALENCIA

*Fuente: Tutrabajo.org

[Auxiliar de enfermería](#)

[Monitor natación](#)

[Médico](#)

[Camarero/a con discapacidad](#)

*Fuente: Adecco.es

[Operario/a Automoción 34301/315](#)

Adecco Automotive

*Fuente: infojobs.net.

[Técnico electromecánico](#)

[Electromecánico](#)

[Chapista - pintor](#)

[Soldador](#)

[Responsable Comercio Internacional](#)

[Gestor de Centro-Restauración- Palencia](#)

[Mantenedor de catenaria Palencia](#)

[Sub-Gerente de tienda](#)

[Operario/a alimentación](#)

[Ingeniero o especialista de diseño electrónico](#)

[Administrativo/a de RRHH](#)

PROVINCIA DE VALLADOLID

*Fuente: Tutrabajo.org

[Auxiliar administrativo](#)

[Ingeniero mecánico](#)

[Social media / diseño/redes](#)

[Agente inmobiliario](#)

[Gerocultor/a](#)

[Profesor de habilidades sociales](#)

Para recibir este boletín y mucho más:

Rafael B. Elúa TGEE Ribera del Duero

ribera@sodebur.es

635 825 601

www.emprenderural.com

+ info en Facebook: [emprende rural](#)



Orientación y consultoría de empresas y emprendedores gratis.

[Técnico comercial de riego](#)

[Terapeuta ocupacional](#)

[Recepcionista-telefonista](#)

[Personal de limpieza](#)

[Ayudante de cocina](#)

[Agente jefe de equipo](#)

[Empleada de hogar](#)

[Maquinista polivalente](#)

[Agente de igualdad/promotor/a de igualdad](#)

*Fuente: Adecco.es

[Teleoperador/a turno de tarde 47307/2](#)

Adecco Call Center Solutions

[Técnico Comercial Sector Industrial. 28456/712](#)

Adecco Industrial

*Fuente: infojobs.net.

[Soldador/a](#)

[Calderero](#)

[Responsable de almacén](#)

[Atención al cliente y ventas-con/sin experiencia](#)

[Instalador/a](#)

[Carretileros / as \(Valladolid y Palencia\).](#)

[Ingeniero con Francés](#)

[Geómetra chapa \(h/m\) automoción](#)

[Responsable almacén logístico \(fábrica automoción\)](#)

[Técnico/a de soporte informático](#)

PROVINCIA DE VIZCAYA/BIZKAIA

*Fuente: Radio Nervión:

Peluquería Bilbao: peluquera Bilbao 609911199.

Comercial inmobiliaria: comercial para inmobiliaria con experiencia. Bilbao 648581188

Limpiadoras/es industrial: limpiadoras/es para limpieza industrial. Zonas Ermua y alrededores y Galdakao y alrededores. Enviar CV a rhh.vizcaya.iss@gmail.com

*Fuente: Adecco.es

[Técnico/a de mantenimiento 48304/573](#)

Adecco Automotive

[Almacenero/a 48304/571](#)

Adecco Automotive

[Consultor/a de selección Adecco Durango 76070/1081](#)

Trabajar en Adecco

[Técnico/a de Sistemas Informáticos 97951/436](#)

Adecco Outsourcing

[Conserje zona Derio 97951/432](#)

Adecco Outsourcing

[Analista de procesos administrativos de marketing](#)

[\(Zamudio\) 48320/600](#)

Adecco Industrial

[Agente venta billetes de avión aeropuerto 48301/676](#)

Adecco Industrial

[Prensistas \(Gran tonelaje\) 48304/570](#)

Adecco Automotive

[FP II Electrónica 48304/569](#)

Adecco Automotive

[Técnico/a de Montaje 48316/251](#)

La Industrial Cerrajera S.A.

[Administrativo/a Contable 48301/674](#)

Adecco Industrial

[Programador/a tornos CNC alta precisión 48304/567](#)

Adecco Automotive

[Ingeniero/a Técnico/a Eplan \(Zamudio\) 48320/598](#)

Adecco Industrial

[Administrativo/a Dpto. Compras con Inglés 48301/673](#)

Adecco Industrial

*Fuente: infojobs.net

[Técnico de seguridad social y nominas](#)

[Director/a comercial franquicia.](#)

[Inspector de Ultrasonidos Nivel 2 Soldadura](#)

[Arquitecto técnico ingeniero técnico](#)

[Técnico Sistemas Electrónicos de Seguridad](#)

[Necesitamos administrativa/contable](#)

[Repartidor con furgoneta](#)

[Esteticista profesional con experiencia](#)

[Delineante con CATIA](#)

[Confeccionadores/as de Renta Campaña 2016 Bizkaia](#)

[Jefe/a de estudios de obra civil - Bilbao](#)

[Export área manager - minería](#)

[Jefe de Fabricación](#)

PORTAL DE EMPLEO DEL MINISTERIO DE EMPLEO Y SEGURIDAD SOCIAL: EMPLEATE.

<https://www.empleate.gob.es/empleo/#/home>



UNIDAD DE EMPLEO UBU

Búsqueda **PRIMER EMPLEO**

Titulados UBU

http://uniempleo.ubu.es/buscar-trabajo-empleo/canal/5469/canal_destacado/0



UNIVERSIDAD DE BURGOS