

Foto: J. M. L. / ROA DE DUERO

ROA DE DUERO | PATRIMONIO

## Un paño de la muralla sufre las inclemencias del invierno

J.M.L. / ROA DE DUERO

Las últimas lluvias y nevadas, sumadas a las heladas y el viento, han provocado el desprendimiento de una parte del paño de la muralla raudense que se encuentra en la conocida como puerta de San Miguel, junto al Centro Cívico 'Villa de Roa'. El resto de esta construcción es gemelo al que existe al otro lado de la calle, en el que se intervino durante la construcción de este centro cultural para su

conservación. En este paño ahora afectado por las inclemencias invernales no se siguió trabajando al considerar el Ayuntamiento de Roa que este resto patrimonial no es de su propiedad.

Por este motivo, tras la caída de parte de las piedras que aún restan en este punto, el Consistorio raudense no ha actuado de manera contundente para evitar males mayores. Tan sólo se ha limitado a colocar unas vallas para evitar que

vehículos y peatones transiten demasiado cerca de la muralla y puedan sufrir algún percance.

Además, el alcalde de Roa confirmó que están estudiando llevar a la vía judicial la reclamación de los cerca de 400.000 euros que le reclama al Estado en pago a las obras del otro paño de muralla. El retraso en cobrar esta cantidad está afectando a la apertura del Parque Arqueológico, donde el Ayuntamiento tiene que hacer obras.

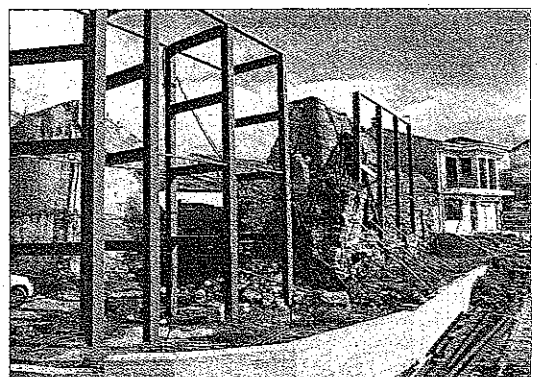

El paño de muralla está apuntalado y se aprecia claramente el desprendimiento.